



Profesional de Ciencias
Económicas de la Ciudad
Autónoma de Buenos Aires

LA CIRCULAR

www.consejo.org.ar | **ABRIL 2019**

15° Encuentro de Jóvenes Profesionales 16 y 17 de mayo



Una publicación del Consejo Profesional de Ciencias Económicas de la Ciudad Autónoma de Buenos Aires



SOS

CONTADOR

PLATAFORMA EXPERTA

SISTEMA DE GESTIÓN IMPOSITIVO CONTABLE

DISEÑADO POR CONTADORES, PARA CONTADORES

SOSCONTADOR.COM.AR

- Ventas con Factura Electrónica
- Cobros y Retenciones
- Compras, Pagos y Cheques
- Movimiento de Fondos
- Cuentas Corrientes
- Consulta y Exportación de Ret. y Perc.
- Importa Ventas y Compras desde XLS
- Importa Ventas desde RCEL AFIP
- Sueldos con Libro Ley
- Liquidación DDJJ IVA F2002 y Libros IVA
- Liquidación eSicol, IIBB Local y Multilateral
- Archivos CITI Ventas y Compras RG3685
- Asientos Automáticos y Manuales
- Mayores Contables y Sumas y Saldos
- Libro Diario Borrador y Rubricado
- Plan Cuentas y Padrón CUITs precargados
- Basado en AWS Amazon Web Services
- Sin Costos de Instalación
- Siempre actualizado
- Soporte personalizado

INTEGRA CONTADOR, CLIENTE Y COLABORADORES SIN LÍMITE DE USUARIOS

TABLERO DE COMANDO IMPOSITIVO RG 4102

PROYECCIÓN GANANCIAS PF Y PJ

PROBALO AHORA

INGRESANDO A
SOSCONTADOR.COM.AR

SOSCONTADOR.COM.AR

SISTEMA DE GESTIÓN IMPOSITIVO CONTABLE
DISEÑADO POR CONTADORES, PARA CONTADORES

SOSCONTADOR
adhiera a



SUMARIO

■ Autoridades	3
■ Congresos y Eventos	6
■ Capacitación	8
• Administración	8
• Contabilidad y Auditoría	14
• Economía, Finanzas y Actuarial	16
• Innovación y Tecnología	16
• Informática	16
• Justicia	18
• Sociedades	18
• Temas Especiales	20
• Tributaria y Previsional	22
■ TRIVIA - Agenda de vencimientos	26
■ Servicio de Empleo y Selección de Talento	28
■ Centro de Información Bibliográfica	30
■ Cultura	34
■ Deportes	40
■ Servicios y Beneficios	44
■ Programas Profesionales	49
■ Agenda de Actividades	50

STAFF

Director Responsable: Dr. C.P. Humberto J. Bertazza

Director Redacción: Dr. C.P. Armando Lorenzo

Coordinación de Edición: Dr. L.E. Carlos Quarracino
Dr. L.E. Mariano Lucchetti
Dr. C.P. Gonzalo Chicote
Lic. RRRP Malena González

Diseño: D.G. Mariana Montesano
D.G. Emilio Calvo
D.G. Eugenia López Bork

Impresión: COGTAL



Viamonte 1549 (1055)
CABA - Argentina
Tel. 5382-9200
(Líneas rotativas)

DELEGACIONES:

- **Flores:** Av. Donato Álvarez 37 - (1406) CABA
- **Belgrano:** Av. Monroe 3117 (1428) CABA
- **Parque Patricios:** Av. Caseros 3241 - (1263) CABA

Recordá que en nuestro sitio Web: www.consejo.org.ar encontrarás toda la información permanentemente actualizada sobre las actividades a desarrollarse.

AUTORIDADES

Mesa Directiva

Presidente: Dr. C.P. Humberto J. Bertazza

Vicepresidente 1°: Dr. C.P. Armando J. R. Lorenzo

Vicepresidente 2°: Dr. L.E. Luis M. Ponce de León

Secretario: Dra. C.E. Graciela A. Núñez

Tesorera: Dra. C.P. Silvia P. Giordano

Prosecretario: Dr. C.P. Aldo R. Pignanelli

Protesorero: Dr. L.E. Julio R. Rotman

Consejo Directivo. Titulares

Por la mayoría:

Por los Actuarios:

Dra. Viviana M. Fernández

Dr. Héctor Gueler

Por los Contadores Públicos:

Dr. Humberto J. Bertazza

Dr. Armando J. Ricardo Lorenzo

Dra. Silvia P. Giordano

Dr. Martín A. Kerner

Dr. Hernán P. Casinelli

Dra. Susana L. Giménez

Dr. Diego E. Rolón

Dra. Liliana M. Álvarez

Dra. María C. Ferrari

Dr. Héctor R. Serravalle

Dr. Gustavo A. Kurgansky

Por los Licenciados en Administración:

Dra. Graciela A. Núñez

Dr. Fernando F. Arcos

Por los Licenciados en Economía:

Dr. Luis M. Ponce de León

Dra. Adriana C. Nüesch

Por la minoría:

Por los Actuarios:

Dr. Maximiliano A. Mangano

Por los Contadores Públicos:

Dr. Aldo R. Pignanelli

Dra. Patricia S. Sánchez Ruiz

Dr. Ricardo M. Muiña

Dra. Miriam S. Roldán

Dr. Guillermo M. Ruberto

Por los Licenciados en Administración:

Dr. Fabián Canoni

Por los Licenciados en Economía:

Dr. Julio R. Rotman

Consejo Directivo. Suplentes

Por la mayoría:

Por los Actuarios:

Dra. Cecilia L. González Galé

Dra. Carla A. Parodi

Por los Contadores Públicos:

Dr. Jorge H. Santesteban Hunter

Dra. Verónica M. Cumo

Dr. Daniel A. Salmoiraghi

Dra. Claudia A. Chiaradía

Dr. Mario O. Bruzzo

Dra. Mónica B. Freda

Dr. Roberto O. Briggillo

Dr. Osvaldo A. Saito

Dra. Gabriela M. Guiducci

Dr. Ignacio A. González García

Por los Licenciados en Administración:

Dra. Noemí F. Sanvitale

Dr. Juan Carlos de la Vega

Por los Licenciados en Economía:

Dra. Ana R. Sierchuk

Dr. Nicolás Grosse

Por la minoría:

Por los Contadores Públicos:

Dr. Hernán D. Granda

Dra. María L. Capponi

Dr. Antonio E. Landro

Dr. Pablo C. Ayala

Dra. Silvia V. Zerdá

Por los Licenciados en Administración:

Dra. Silvia E. Saucedo

Por los Licenciados en Economía:

Dr. Gabriel Vilches

Comisión Fiscalizadora

Por la minoría:

Miembros titulares

Dra. C.P. Silvia G. Pezzuti

Dr. C.P. Rubén J. Silvarredonda

Miembros suplentes

Dra. C.P. Roberto A. Boggiano

Dra. C.P. Sofía M. E. Zampetas

Por la mayoría:

Miembros titulares

Dr. C.P. Alberto G. Maqueira

Miembros suplentes

Dr. C.P. Santiago J. Mignone

Tribunal de Ética Profesional

Presidente: Dr. C.P. José Escandell

Vicepresidente 1°: Dr. C.P. Guillermo H. Fernández

Vicepresidente 2°: Dr. C.P. Hugo A. Luppi

Vicepresidente 3°: Dr. C.P. Juan C. Celano

Vicepresidente 4°: Dra. C.P. Nora I. Fusillo

Presidente Sala 1°: Dr. C.P. Guillermo H. Fernández

Vocales: Dra. C.P. Sonia L. Becherman, Dra. C.P.

Susana I. Santorsola, Dr. C.P. Carlos A. Degrossi,

Dra. C.P. María E. A. Cesconetto

Presidente Sala 2°: Dr. C.P. Hugo A. Luppi

Vocales: Dr. L.A. Tomás A. Munk, Dra. C.P. Mariana L.

Tavella

Presidente Sala 3°: Dr. C.P. Juan C. Celano

Vocales: Dra. C.P. Cecilia A. Osler, Dra. L.E. María S. Siri

Presidente Sala 4°: Dra. C.P. Nora I. Fusillo

Vocales: Dr. Act. Leonardo J. Berinstein, Dra. C.P.

Rubén L. Kwasniewski

PRESIDENTES DE LAS COMISIONES

Comisiones institucionales

• Acción Cultural

Dra. C.P. Boyadjian, María Cristina

• Deportes

Dr. C.P. y L.A. Gaspari, Ernesto

• Estudios sobre Educación, Docencia, Ciencia y Técnica

Dr. C.E. Seltzer, Juan Carlos

Comisiones profesionales

• Actuación Profesional - Actuarios

Dr. C.P. y A.C. Perez Raffo, Hernán

• Actuación Profesional - Contador Público

Dr. C.P. Rodríguez Spuch, Ignacio

• Actuación Profesional en el Ámbito Judicial

Dr. C.P. Kohn, Jorge A.

• Actuación Profesional en Procesos Concursales

Dr. C.P. Villoldo, Juan Marcelo

• Actuación Profesional -

Licenciados en Administración

Dr. L.A. Ballaratti, Eduardo

• Actuación Profesional - Licenciados en Economía

Dr. L.E. Di Pelino, Andrés

• Jóvenes Profesionales

Dra. C.P. Cumo, Verónica

• Estudios sobre Sistemas de Registro, su Integridad y Autenticidad Documental

Dr. C.P. y L.A. Escobar, Diego

• Legislación Profesional

Dr. C.P. Molina, Omar Antonio

• Problemática de los Pequeños y Medianos Estudios Profesionales

Dr. C.P. Gamberini, Adrián P.

• Desarrollo del Profesional en Relación de Dependencia

Dra. C.P. García, Sandra Virginia

• Comisión de Profesionales Mayores

Dr. C.P. Stalanich, Rodolfo

• Actuación Profesional en empresas que participan en la oferta pública

Dr. C.P. Cravero, Sergio

Comisiones académicas

• Anticorrupción

Dr. C.P. Saccani, Raúl

• Actuación Profesional en Empresas

Agropecuarias

Dr. C.P. Cerelli, Diego A.

• Actuación Profesional en Entidades sin Fines de Lucro

Dr. C.P. Micko, Jorge

• Administración de Recursos Humanos

Dr. L.A. Nabhen, Rodolfo Nicolás

• Administración Pública

Dr. C.P. y L.A. Prina, Eduardo

• Estudios de Auditoría

Dr. C.P. Bueno, Roxana Graciela

• Estudios de Costos

Dr. C.P. Muñoz, Oscar Santiago

• Estudios sobre Marketing

Dra. C.P. Martínez De Lancelle, Mirta Alicia

• Estudios sobre Comercio Exterior y Organizaciones Regionales

Dr. C.P. Álvarez, Gustavo J.

• Estudios sobre Contabilidad

Dr. C.P. Casinelli, Hernán

• Estudios de Sustentabilidad Económica, Social y Medioambiental

Dr. C.P. Sotelo, Julio

• Estudios sobre Finanzas Públicas

Dr. C.P. Cabarcos, Alberto Reynaldo

• Estudios sobre Mercados de Capital y Finanzas de Empresas

Dr. C.P. Di Lorenzo, Raúl

• Estudios Societarios y del Derecho Mercantil

Dra. C.P. Bdil, Noemí Rebeca

• Estudios Multidisciplinarios

sobre la Ciudad Autónoma de Buenos Aires

Dr. C.P. Degrossi, Carlos A.

• Estudios de Auditoría Interna y Gobierno Corporativo

Dr. C.P. Campo, Roberto Daniel

• Estudios Tributarios

Dr. C.P. y L.A. Jalfin, Jorge David

• Estudio de Delitos Económicos

Dra. C.P. y L.A. Gómez, Teresa

• Evaluación de Proyectos de Inversión

Dr. L.A. Farberoff, Emiliano Rodolfo

• Actuación Profesional en Entidades Aseguradoras y ART

Dr. AC. Jasper, Nicolás

• Actuación Profesional en Entidades Financieras

Dra. C.P. Fiasche, Roxana Mabel

• Estrategia, Planeamiento y Control de Gestión

Dr. C.P. y L.A. Alí, Ricardo H.

• Problemática de la Pequeña y Mediana Empresa

Dr. C.P. y L.E. López Rodríguez, Juan J.

• Estudios sobre Tecnología de la Información

Dr. C.P. y L.A. Zimmerman, Alberto

• Estudios sobre la Innovación

y la Competitividad

Dr. C.P. Pérez Bello, Carlos Alberto

• Estudios sobre la Prevención del Lavado de Activos y Financiación del Terrorismo

Dr. L.A. Biagosch, Zenón Alberto

• Estudios Económicos

Dr. L.E. Gutiérrez Girault, Alfredo

• Negociación y Mediación

Dra. C.P. Millán, Alicia Iris

• Arbitraje

Dra. L.E. Suárez, María C.

• Instituciones de la Seguridad Social

Dra. C.P. Ramón, Mónica P.

• Comisión de Salud

Dra. L.A. Asorey, Graciela E.

Comisiones operativas

• Actividades Académicas y del Conocimiento

Dra. C.E. Núñez, Graciela Angélica

• Ética y Vigilancia Profesional

Dra. C.P. Joaquín, Marta Rosario

• Proyectos Legislativos

Dr. L.E. Ponce De León, Luis María

• Estudio de la Problemática

de los Profesionales con Discapacidad

Dra. C.P. Morrone, Olga M.

• Organización Interna y Hacienda

Dra. C.E. Núñez, Graciela Angélica

• Matrículas

Dr. C.P. Lorenzo, Armando

• Comité Asesor del Simeco

Dra. C.E. Núñez, Graciela Angélica

DESCARGÁ NUESTRA APP



Y ENTERATE AL INSTANTE
DE LAS NOVEDADES
INSTITUCIONALES
Y PROFESIONALES:



- *Streaming* de los Ciclos de Actualidad Tributaria, Práctica Tributaria, y Contabilidad y Auditoría.
- *Streaming* de todos los congresos, eventos y simposios.
- Inscripción a las actividades más requeridas.
- Novedades de atención en nuestra sede central y en las delegaciones.
- Noticias profesionales indispensables para tu labor diaria.

ADEMÁS

- Accedé directamente al **teléfono de emergencias de SIMECO – Swiss Medical** y a los servicios de **Trivia** y **Círculo de Beneficios**.
- **¿Sos estudiante?**
Obtené tu credencial digital y comenzá a disfrutar de múltiples beneficios.



Descargá la aplicación móvil
"Consejo Profesional" desde





■ Información sobre las inscripciones

Sector Inscripciones, PB, de 9 a 18:30 hs.

Tel: 5382-9296/9591

inscripciones@consejo.org.ar

■ Información general

Sector Congresos y Eventos, 1° piso de 9 a 20 hs.

Tel: 5382-9392/9399

congresosyeventos@consejocaba.org.ar

■ Equipo de trabajo: Dr. L.A. Hernán P. Castillejo - Sra. Rocío Seoane - Srta. Florencia Guzmán - Sr. Emanuel Salinas

Somos un grupo de jóvenes profesionales capaces de poder brindar Congresos y Eventos de excelencia académica y profesionalismo del más alto nivel, donde el asistente adquiere un amplio conocimiento a partir de las ponencias, conferencias y debates para su desarrollo y desempeño profesional.

CONOCÉ NUESTRA AGENDA DE EVENTOS 2019

I Jornada sobre Ciberseguridad

9 de abril

I Jornada sobre aspectos Actuariales y Económicos de la Seguridad Social

29 y 30 de abril

15° Encuentro de Jóvenes Profesionales

16 y 17 de mayo

II Jornada de Administración Pública

30 de mayo

VII Jornada sobre Derecho Penal Tributario

11 de junio

IV Jornada sobre Gestión Estratégica en Ciudades, Municipios y Gobiernos Locales

11 de julio

VI Jornada de los Tribunales Fiscales Locales

8 de agosto

I Jornada sobre Recursos Humanos

15 de agosto

14° Congreso de la Pequeña y Mediana Empresa

29 y 30 de agosto

21° Simposio sobre Legislación Tributaria Argentina

4, 5 y 6 de septiembre

XI Jornadas de Administración de Salud

17 de septiembre

VII Jornada de Prevención de Lavado de Activos

24 de septiembre

17° Congreso Tributario

2, 3 y 4 de octubre

III Media Jornada de Gestión Cultural

22 de octubre

XIII Jornada del Pequeño y Mediano Estudio Profesional

30 de octubre

14° Congreso Internacional de Administración

7 y 8 de noviembre

VI Jornada de Seguros

21 de noviembre



LAS DELEGACIONES NO RECIBEN MÁS EFECTIVO

Las delegaciones de Belgrano, Flores y Parque Patricios se sumarán a la ola tecnológica que cambió el mundo de los medios de pago y no recibirán más efectivo.

Para abonar nuestros productos o servicios podrás elegir entre:



Tarjeta de débito



Tarjeta de crédito



Cheque

Además, en el caso de **legalizaciones**, se suman al listado:



Sistema de Pago Electrónico de Legalizaciones



Cuenta Corriente
(exclusivo para matriculados)



Para conocer más detalles, ingresá a nuestro sitio Web (www.consejo.org.ar).



■ Para inscribirte en las actividades deberás ingresar en la sección Capacitación de nuestro sitio Web: www.consejo.org.ar

PRÁCTICA EN LIQUIDACIÓN DE HABERES. 2º reunión.

Martes 16/4 - 18:30 hs. • Dr. Manuel Belgrano "C" –Ref. 3702G–

Comisión organizadora: Administración de Recursos Humanos
Coordinación: Dr. C.P. Antonio O. Molina
Expositores: Dr. C.P. Antonio O. Molina; Dra. C.P. Rosana G. Pavesa

Temario:
 Actualidad laboral
 Aportes patronales
 Reducción del riesgo laboral del empleador
 Presentación del formulario N° 931

Próxima reunión: 23 de mayo

CICLO DE ORIENTACIÓN AL CONSORCISTA. 1º reunión.

Lunes 22/4 18 hs. • Dr. Manuel Belgrano "A" –Ref. 3202G–

Comisión organizadora: Subcomisión de Administración de Consorcios de Propiedad Horizontal
Coordinación: Dr. C.P. Jorge A. Geiler
Expositores: Dr. L.A. Roberto C. Fregonessi; Dra. C.P. Susana A. Otero

Próxima reunión: 22 de julio

■ Informes: 5382- 9500 opción 3. Ayacucho 652. programasdac@consejocaba.org.ar; cursosdac@consejocaba.org.ar

Actividad	Código	Días	Hora	Período	Docente	\$ Cdo.
Project Management: solo lo suficiente.	05-282-1	Mi	18:30 - 21:30	10/4 al 17/4	Dr. L.A. Victor A. Maesschalck	\$ 480.-
Liquidación de haberes, inicial.	05-151-49	Ma y Ju	18:30 - 21:30	2/5 al 21/5	Dr. C.P. Oscar Raúl Magnorsky	\$1.440.-
Liquidación de haberes convenios específicos: trabajadores de casas particulares. Empleados de comercio – sanidad - gastronómicos y hoteleros.	05-600-8	Lu y Mi	9:00 - 12:00	6/5 al 15/5	Dr. C.P. Oscar Raúl Magnorsky	\$960.-
Gestión y costos en gastronomía.	05-254-4	Ma y Ju	18:30 - 21:30	7/5 al 16/5	Dra. C.P. Norma H. Iacomucci	\$960.-
Coaching como recurso profesional.	05-253-5	Ma	18:30 - 21:30	7/5 al 28/5	Dra. C.P. Celia Cohen Sabban Dr. L.A. Rodolfo Nabhen	\$840.-
Factura de crédito electrónica mi PyME: una oportunidad para la empresa y para el profesional.	05-281-1	Lu y Mi	18:30 - 21:30	8/5 al 15/5	Dr. C.P. Claudio Oscar Zambito	\$ 720.-
Introducción a la Administración Pública.	05-197-8	Mi	18:30 - 21:30	8/5 al 12/6	Dr. Abog. Sebastián Toledo Dr. C.P. Héctor Santiago Serravalle Dr. C.P. Héctor Rogelio Serravalle	\$1.440.-
Introducción al Marketing Digital y su aplicación en servicios.	05-197-8	Ma y Vi	9:00 - 12:00	14/5 al 24/5	Lic. Com. Andrea Del Grecco	\$960.-

INTRODUCCIÓN A LA ADMINISTRACIÓN PÚBLICA

PROFESOR

Dr. C.P. Héctor Rogelio Serravalle

FECHAS

08/05 - 15/05 - 22/05 - 29/05 - 05/06 - 12/06

DURACIÓN

18 horas en 6 clases de 3 horas cada una

FRECUENCIA

Miércoles de 18:30 a 21:30 hs.

LUGAR

Ayacucho 652.

ARANCEL CONTADO

\$1440.-

CONTENIDO

La diferencia entre gobierno (nacional, provincial y municipal) y los restantes sectores de la sociedad: administración pública, sector lucrativo y sector sin fines de lucro. El léxico vigente en las oficinas gubernamentales, su explicación y asimilación con los vocablos de uso común: explicar el significado e intención de la terminología propia que adopta. La descripción de las funciones y las vinculaciones entre ellos, de los distintos poderes y los distintos organismos que se han creado en las últimas décadas intervinientes en la administración financiera. El relato explicativo del manejo económico del gobierno: su financiamiento - como gasta - como informa. Naturaleza y estructura del presupuesto público, diferencias con los presupuestos financieros. Las limitaciones en la disposición de fondos, los criterios normativos, el chequeo presupuestario, etc. La información y la rendición de cuentas.

Como es el Control. Introducción a la administración financiera gubernamental. Sistemas de presupuesto, contabilidad, crédito público, tesorería, compras y contrataciones y administración de bienes. Órgano coordinador, órganos rectores y servicios administrativo - financieros. Herramientas informáticas utilizadas en administración financiera. Diagnóstico. Propuesta de mejoras. Herramientas tipo ERP y BI.

OBJETIVO

Brindar una descripción general sobre las particularidades que tienen en sus institutos y funcionamiento las áreas de gobierno, necesario para actuar en y con las oficinas públicas.



Sistema de Gestión
de Calidad

Alcance: Gestión de la
oferta educativa y
asignación de créditos
a través del SIFAP



GESTIÓN
DE LA CALIDAD

R.I. 9000-2024
NORMA ISO 9001:2015

INFORMES

cursodac@consejocabas.org.ar
(+54 11) 5382.9500 Opción 3.
Ayacucho 652 - 5° Piso, C.A.B.A.

SEGUINOS EN FACEBOOK



/DIRECCION
ACADEMICA
CONSEJO

TALLER DE MARKETING DE SERVICIOS PROFESIONALES - Para profesionales independientes -**"Una creativa mirada sobre la profesión independiente"***- Ciclo no arancelado -*

Para matriculados que se encuentren analizando un proyecto, actual o futuro, de ejercicio profesional independiente o que se encuentren desarrollándolo y buscan mejorar su imagen y posición competitiva.

Objetivos:

Identificar y reconocer: las particularidades del contexto profesional. Las oportunidades y amenazas del mercado profesional del pequeño y mediano Estudio. Actitudes y comportamientos para enfrentar el mercado altamente competitivo y las crecientes demandas de los clientes.

Corregir: prácticas comerciales y de planificación del Estudio, poco alineadas a las necesidades y requerimientos actuales.

Definir y ejecutar: planes estratégicos para el desarrollo del Estudio Profesional. Estrategias y propuestas de acción prácticas, para ser aplicadas a la búsqueda y fidelización de clientes.

Asumir: una actitud proactiva, autónoma y creativa, frente al ejercicio profesional independiente.

Contenidos:

Escenario para el desarrollo de la profesión:

- Análisis de contexto. Oportunidades y amenazas
- Autoevaluación: imagen del profesional en el mercado
- Nuevo perfil requerido: conocimientos vs. actitudes

Asociatividad:

- Estrategias de asociatividad: socios, asociados, alianzas estratégicas
- Trabajo en equipo. Organización interna del Estudio

Propuesta de servicios:

- Servicios complementarios
- Diagnóstico organizacional

Aplicación del marketing a la profesión:

- Carpeta de servicios profesionales, tarjetas personales, perfil virtual y Web
- Estrategias de segmentación y posicionamiento
- Acciones de marketing. Gestión estratégica de contactos

Entrevista con clientes:

- Planificación de entrevistas con clientes
- Competencias requeridas: escucha efectiva, capacidad de observación, manejo de objeciones y cierre de ventas
- Perfil del empresario PyME

Duración del taller: 4 encuentros de 2,5 horas cada uno.

Metodología de trabajo:

- Exposiciones breves, alta participación
 - Proyección de videos
 - Presentación de casos
 - Ejercicios grupales
- Se entregará un cuadernillo de materiales por participante.

Días y hora:

29/4; 6/5; 8/5; 13/5 (lunes y miércoles) de 18:30 a 21 hs.

30/4; 2/5; 7/5; 9/5 (martes y jueves) de 18:30 a 21 hs.

Coordinadores:

Dr. C.P. Marcelo J. Biscione, capacitador, especialista en Recursos Humanos.

Dra. C.P. Leticia C. López.

Para obtener mayor información comuníquese telefónicamente al 5382-9500 opción 3, o vía mail cursodac@consejocaba.org.ar
Las vacantes por taller son limitadas.



gecom
SOFTWARE

Comercial. Ventas. Compras. Stock. Industrial.
Administración de sucursales. Punto de ventas.
Contabilidad. Sueldos y jornales

Integración con eShop

¡Para todo tipo de empresas!

Asistencia gratuita vía mail. Planes de financiación. Incluye instalación y capacitación en su empresa.

Distribuidores en todo el país www.gecom.com.ar





Profesional de Ciencias
Económicas de la Ciudad
Autónoma de Buenos Aires

TALLER DE INICIACIÓN PARA JÓVENES PROFESIONALES

INICIO 09 DE ABRIL ACTIVIDAD GRATUITA

La Comisión de Jóvenes Profesionales y la Dirección de Temáticas Académicas y del Conocimiento, ofrecen una nueva capacitación para jóvenes profesionales. Se trata de una actividad especial y distintiva, cuyo objetivo es brindar los aspectos generales de la profesión en Ciencias Económicas y las herramientas para los primeros pasos en el ejercicio profesional, tratando temas sobre cada una de las áreas de incumbencia.

Te recordamos que para la modalidad de cursos gratuitos sólo se podrán inscribir quienes hayan cumplido efectivamente con el 75% de asistencia a las últimas dos actividades en las que se encontraban inscriptos.

REQUISITOS

- Matriculas hasta 5 años de antigüedad
- Profesionales menores a 40 años

DOCENTE COORDINADOR

Dra. C.P. y L.A. Susana L. Giménez

CUERPO DOCENTE

Dr. C.P. y L.A. Sergio L. Bitler
Dra. L.A. Natalia G. Luqui
Dra. C.P. Jessica Vicente
Dra. C.P. y L.A. Daniela Iní Llorente

FECHAS

09/04 - 16/04
23/04 - 30/04

LUGAR

Ayacucho 652

ESTRUCTURA DEL CURSO

El curso tendrá una duración de 12 hs. con una carga horaria semanal de 3 hs. los días martes de 18:30 a 21:30 hs.

CRONOGRAMA

MÓDULO I: INCUMBENCIAS PROFESIONALES

MÓDULO II: MARKETING PROFESIONAL

MÓDULO III: ASPECTOS IMPOSITIVOS BÁSICOS

MÓDULO IV: JUSTICIA

MÓDULO V: FUNDAMENTOS DE LA ADMINISTRACIÓN

MÓDULO VI: ACTUALIZACIÓN CONTABLE Y AUDITORÍA



Alcance Gestión de la
calidad educativa y
organización de trabajo
a través del SGC



GESTIÓN
DE LA CALIDAD
AL 1000.324
NORMA ISO 9001:2015

CURSOS GRATUITOS PARA JÓVENES PROFESIONALES

Capacitaciones especiales a través de las cuales se abordan las temáticas básicas para incorporar las primeras herramientas para el desarrollo profesional, dentro de las siguientes áreas:

CONTABILIDAD Y AUDITORÍA

DE LOS PAPELES DE TRABAJO A LA CONTABILIDAD

Dra. C.P. Sandra Untrojb | 09 DE ABRIL - 18:00 A 21:00 HS

ENTIDADES PRESTADORAS DE SERVICIOS DE SALUD: ROL DEL CONTADOR

Dr. C.P. Roberto Emilio Pasqualino | 02 DE MAYO - 19:00 A 21:00 HS

TRIBUTARIA

PRIMEROS PASOS PARA LA LIQUIDACIÓN DE IMPUESTOS

Dra. C.P. Ana Karina Januszewski
Dra. C.P. Verónica Agüero | 08 DE ABRIL - 19:00 A 21:00 HS

REQUISITOS

- Matriculas hasta 5 años de antigüedad
- Profesionales menores a 40 años

TEMAS ESPECIALES

HERRAMIENTAS PARA MEJORAR LA COMUNICACIÓN CON LOS CLIENTES

Dra. C.P. Natalia Yael Vidal | 29 DE ABRIL - 18:30 A 21:30 HS

JUSTICIA

LA PERICIA COMO SALIDA LABORAL

Dr. C.P. Rolón Diego Esteban | 30 DE ABRIL - 18:30 A 21:30 HS

ADMINISTRACIÓN

INTRODUCCIÓN AL EJERCICIO PROFESIONAL

Dra. L.A. Andrea Verónica Pérez | 22 DE ABRIL - 09:00 A 12:00 HS

Te recordamos que para la modalidad de cursos gratuitos sólo se podrán inscribir quienes hayan cumplido efectivamente con el 75% de asistencia a las últimas dos actividades en las que se encontraban inscriptos.



Alcance Gestión de la
calidad educativa y
organización de trabajo
a través del SGC



GESTIÓN
DE LA CALIDAD
AL 1000.324
NORMA ISO 9001:2015



Dirección
Académica y del
Conocimiento

INFORMES

cursosdac@consejocaba.org.ar
(+54 11) 5382.9500 Opción 3.
Ayacucho 652 - 5° Piso, C.A.B.A.

SEGUINOS EN FACEBOOK



/DIRECCION
ACADEMICA
CONSEJO

HERRAMIENTAS PARA LOS NUEVOS DESAFÍOS - Ciclo de talleres -

- Ciclos no arancelados -

En procesos de coaching, trabajando sobre la realidad actual de los participantes, se desarrollan aspectos del perfil profesional necesarios para enfrentar las principales exigencias actuales.

Dirigido a profesionales independientes o en relación de dependencia, trabajando o en búsqueda de reinserción laboral. Son dos talleres de dos encuentros de duración.

■ LA COMUNICACIÓN DIGITAL, CREACIÓN DE VIDEOS DE PRESENTACIÓN PROFESIONAL.

Los medios digitales cada vez más utilizan videos. Los profesionales no somos ajenos a ellos, por eso es importante hacer nuestros videos de presentación profesional o de nuestros servicios. Si bien hoy no se han establecido como norma general, hacerlos ahora nos da una ventaja competitiva.

Objetivo

En modalidad de taller se trabaja para que cada asistente pueda hacer un video de auto presentación profesional.

Taller 1

La creación del guión.

- Definición de los aspectos clave del contenido
- Redacción del texto.
- Conceptos de streaming y feed RSS

Taller 2

La grabación del video. En este taller se graba el video de presentación y se define donde se va a publicar.

- Grabación. Elementos necesarios.
- Edición
- Elección del canal de difusión (web feed)
- Plataformas

Requerimientos para participar: Haber participado en el taller "La comunicación digital para la búsqueda laboral" y/o tener conocimientos sobre el uso de las redes sociales y la comunicación digital.

Duración: 2 encuentros de 4 horas cada uno.

Día y hora: lunes 22 y martes 23 de abril de 14 a 18 hs. Ayacucho 652.

Coordinador: Dr. L.A. y Lic. en Psic. Coach Carlos M. Parzianello

■ COMO SUPERAR EL ESTRÉS Y MALESTAR LABORAL

El medio laboral es inestable, casi todos los días se nos presentan cambios en la actividad y presiones con plazos y objetivos. Cuando se nos exigen respuestas que no podemos dar de manera satisfactoria podemos sentirnos mal, estresados, ansiosos, frustrados, estancados, desanimados.

Objetivos

Conocer como se desencadenan procesos internos cuando estamos bajo presión o en un medio hostil. Con mayor claridad se pueden definir los cambios necesarios para mejorar la calidad de vida.

Contenidos

Ver cómo las situaciones de incertidumbre y presión nos producen malestar. Las consecuencias más frecuentes son estrés, estados de apatía o aburrimiento, depresión, ira y enojo.

El círculo negativo.

Es producido por las reacciones que llevan al deterioro de la calidad de vida y la salud. El estrés es una respuesta cada vez más frecuente que es vivida como malestar.

- Las respuestas más frecuentes ante situaciones de presión, peligro eminente o amenaza.

• La relación entre los pensamientos y las emociones y sus consecuencias en la calidad de vida.

• Que pasa en nuestro cuerpo? Porqué síntomas disímiles y a veces opuestos, la medicina los define como causa del estrés.

El círculo virtuoso

Son las acciones que tomamos para mejorar la salud y poder tener mayor bienestar.

- La resiliencia es la capacidad para afrontar situaciones adversas o presiones, superándolas e incluso salir fortalecido de ellas.
- Concepto de mapa mental para la toma de decisiones.
- Acciones futuras orientadas a mejorar la calidad de vida.

Duración del taller: 2 encuentros de 4 horas cada uno.

Días y horario: lunes 8 y martes 9 de abril de 14 a 18 hs. Ayacucho 652.

Coordinador: Dr. L.A. y Lic. en Psic. Coach Carlos M. Parzianello

Para obtener mayor información comuníquese telefónicamente al 5382-9500 opción 3, o vía mail cursosdac@consejocaba.org.ar
Las vacantes por taller son limitadas.

El futuro del Estado en la Argentina

Escenarios en disputa hacia el año 2030

GUSTAVO BLUTMAN | HORACIO CAO

CONSEJO
Larrea L.
Sandoval E.
Klein S.
Najberg M.
INVESTIGADORES
Chavarría P.
Larrea D.
Rondinelli P.
Roz C.
Pérez G.
Cortés A.
Tardelli F.
Vera Fariña L.
PÉDICO DE
CARLOS RAMÍREZ



edicon

consejo

El futuro del Estado en la Argentina

Escenarios en disputa hacia el año 2030

Autores: Gustavo Blutman, Horacio Cao

284 páginas

■ Informes: 5382- 9500 opción 3. Ayacucho 652. programasdac@concejocaba.org.ar; curtosdac@concejocaba.org.ar

Actividad	Código	Días	Hora	Período	Docente	\$ Cdo.
Metodología del ajuste por inflación en bancos. Caso práctico.	01-199-2	Lu y Mi	18:00 - 21:00	8/4 al 17/4	Dr. C.P. Gustavo Daniel Jubany Dr. C.P. Fernando G. García	\$960.-
Auditoría de estados contables para PyME- RT 37. Teoría y práctica.	01-209-1	Lu	18:30 - 21:30	8/4 al 29/4	Dra. C.P. Linda Daniela Ini Llorente	\$960.-
Implementación de un sistema de costos en PyME.	01-117-15	Lu y Mi	18:30 - 21:30	10/4 al 29/4	Dr. L.A. Edgardo S. Rosito	\$1.200.-
Aplicación de la metodología del ajuste por inflación.	01-201-3	Ma y Ju	10:00 - 12:00	11/4 al 23/4	Dra. C.P. María Cristina Volonté	\$480.-
Ajuste por inflación marco normativo actual y casos de aplicación práctica.	01-198-5	Lu	18:30 - 21:30	22/4 al 29/4	Dr. C.P. Andrés Zarauza	\$480.-
Auditoría de consorcios de propiedad horizontal RT 37 y demás normativas vigentes aplicables a la actividad.	01-183-5	Ma y Vi	18:30 - 20:30	23/4 al 17/5	Dra. C.P. Susana Agustina Otero Dra. C.P. Viviana Paula Julis	\$1.120.-
Ajuste por inflación RT 6 modificada por RT 39.	01-196-9	Lu y Mi	15:30 - 18:00	6/5 al 8/5	Dra. C.P. Sara Wachler	\$400.-
Previsiones y otros pasivos contingentes - Activos contingentes - Hechos posteriores al cierre del ejercicio.	01-169-7	Lu y Mi	18:30 - 20:30	6/5 al 8/5	Dra. C.P. Sara Wachler	\$320.-
Resoluciones profesionales obligatorias frente al lavado de activos.	01-561-15	Mi	9:00 - 11:00	8/5 al 29/5	Dra. C.P. Norma Cristobal	\$640.-

MIGUEL G. DUBARRY Y FERNANDO H. GIAVEDONI

Ingenieros Consultores



Revaluaciones de Bienes de Uso, encuadrado en normativa contable.
Revalúos Técnicos con trámite urgente y completo en IGJ.
Tratamiento y valuación de inventarios inmovilizados, con sus efectos tributarios.
Valuación de Empresas.
Proyectos de Inversión.

Bulnes 1956 2º B- Buenos Aires - TE: 4964-9648 • 4821-8726 • 15-4470-8371 • 15-4024-7538
E-mail: dubarrymiguel@hotmail.com / fernandogiavedoni@hotmail.com
www.inconsultores.com.ar

CURSO DE ESPECIALIZACIÓN EN DETECCIÓN DEL FRAUDE Y AUDITORÍA

CHARLA INFORMATIVA - LUNES 01 DE ABRIL - AYACUCHO 652 - 19:00 HS.

COORDINADORES ACADÉMICOS

Dra. C.P. (CIA-QAR-CRMA-CGAP-CISA)

Adriana Fernández Menta

Dr. C.P. (Ph.D.-CIA-CFE-QAR-CRMA)

Oscar Maiola

AGENDA DE ACTIVIDADES

Inicio de clases a partir del: **15/04/2019**

Inscripción abierta desde el: **02/04/2019**

DURACIÓN

72 horas en 24 clases de 3 horas. Desde el 15 de abril hasta el 05 de agosto.

FRECUENCIA

Lunes y miércoles de 18 a 21 horas.

REQUISITOS

- Envío de formulario de preinscripción
- Habilitación para la inscripción.

ARANCEL CONTADO

\$8640.-

50% de descuento para profesionales que se encuentren en el primer año de matriculación y/o registro al momento del pago.

OBJETIVO

Brindar al Profesional herramientas que les permitan adquirir competencias sobre las mejores prácticas de prevención, detección y disuasión de fraudes, como así también las distintas fases del desarrollo de la Auditoría Interna y Operativa, con el fin de poder desempeñarse en las distintas áreas de las empresas que requieren conocimientos especializados en estos temas (Compliance, Auditoría Interna, Investigación de Fraudes, GRC, Gerencia Financiera, Controller, entre otros).

CONTENIDO

Control interno: Definiciones y Conceptos. Informe COSO. Normas SOX. Matriz de Riesgo y Gestión de Riesgos. Auditoría Interna: Definiciones y conceptos. Planificación de auditoría. Programa de Auditoría. Ejecución de la auditoría. Informes. Papeles de trabajo. Estadística. Auditoría Operativa: Definiciones y conceptos. Diferentes Enfoques. Fraude: Conceptos y definiciones. Criminología. Disuasión. Prevención y Detección. Investigación. Fraud analytics. Tipos de fraude. Legislación sobre fraude. Línea de denuncias. Lavado de activos. Auditoría de sistemas. Conceptos y definiciones. Software de auditoría. Seguridad física. Seguridad lógica.

DOCENTES

• Dra. C.P. (CIA-QAR-CRMA-CGAP-CISA)

Adriana Fernández Menta

• Dr. C.P. (Ph.D.-CIA-CFE-QAR-CRMA)

Oscar Maiola

• Dra. C.P. (CIA-CRMA-ACDA)

María de los Angeles Novello

• Dr. C.P. (CIA-QAR-CCSA-CRMA) **Daniel Lescano**

• Dr. C.P. LA (QAR-CCE) **Pablo E. García**

• Dr. C.P. (MBA-QAR-CRMA) **Martín Ghirardotti**

• Dr. C.P. (Perito Papiloscopio/Doc.) **Oscar N. Díaz**

• Of. Inv. **Norberto Gabott**

• Dr. C.P. **Nestor Sosa**

• Dra. C.P. (CIA-CISA-QAR-CRMA)

Laura Bahadourian

• Dr. LA (CISA-QAR) **Adrián Girotti**



Sistema de Gestión
de Calidad

Alcance: Gestión de la
oferta educativa y
asignación de créditos
y exámenes del SFAP



GESTIÓN
DE LA CALIDAD

R.J. 9001-3224
NORMA ISO 9001:2015

INFORMES

programasdac@consejocaba.org.ar

(+54 11) 5382.9500 Opción 3.

Ayacucho 652 - 5° Piso, C.A.B.A.

SEGUINOS EN FACEBOOK



/DIRECCION
ACADEMICA
CONSEJO



ECONOMÍA, FINANZAS Y ACTUARIAL

CURSOS Y PROGRAMAS

■ Informes: 5382- 9500 opción 3. Ayacucho 652. programasdac@consejocaba.org.ar; cursosdac@consejocaba.org.ar

Actividad	Código	Días	Hora	Período	Docente	\$ Cdo.
Impacto de las nuevas tecnologías en los negocios. Blockchain: su uso y aplicaciones.	07-102-1	Ma	18:30 - 21:30	9/4 al 16/4	Dr. C.P. Sergio Gevatschnaider	\$480.-
Herramientas alternativas de inversión y financiamiento.	07-502-12	Lu y Mi	18:30 - 21:30	10/4 al 22/4	Dr. L.E. Juan Pablo Zambotti	\$960.-



INFORMÁTICA

CURSOS Y PROGRAMAS

■ Informes: 5382- 9500 opción 3. Ayacucho 652. programasdac@consejocaba.org.ar; cursosdac@consejocaba.org.ar

Actividad	Código	Días	Hora	Período	Docente	\$ Cdo.
Utilización de redes sociales.	06-573-12	Ma y Ju	9:00 - 12:00	4/4 al 9/4	Lic. Sist. Marcela Touceda	\$516.-
Excel: construcción de tablero de control orientado a PyME.	06-75-59	Lu	18:30 - 21:30	8/4 al 20/5	Dr. L.A. Ernesto J. Salvato	\$1.806.-
Construyendo mi sitio Web profesional con herramientas Wordpress.	06-600-10	Ma y Ju	9:00 - 12:00	9/4 al 30/4	Dr. C.P. Nestor Fuhr	\$1.290.-
Excel - Funciones básicas y avanzadas.	06-124-39	Ma	18:30 - 21:30	9/4 al 7/5	Dr. L.A. Ernesto J. Salvato	\$1.290.-



INNOVACIÓN Y TECNOLOGÍA

CURSOS Y PROGRAMAS

■ Informes: 5382- 9500 opción 3. Ayacucho 652. programasdac@consejocaba.org.ar; cursosdac@consejocaba.org.ar

Actividad	Código	Días	Hora	Período	Docente	\$ Cdo.
Marketing Digital para Emprendedores – Construí tu presencia digital, dirigí tu mensaje y hacé crecer tu negocio.	010-8-1	Lu	18:30 - 20:30	29/4 al 20/5	Lic. Com. Roxana Quiñoa Dra. C.P. Gabriela Fernanda Quiñoa	\$560.-

GESTIÓN INTEGRAL PARA EMPRESAS Y ESTUDIOS CONTABLES

- IIBB y CM con exportación a sus respectivos aplicativos.
- Subdiario IVA Ventas y Compras. Exportación automática de IVA bajo SIAP. Generación de archivos para el Régimen Compras y Ventas (RG 3685).
- Sueldos y Jornales con determinación automática de retención de 4ta categoría con las modificaciones introducidas por la Ley 27346/16.
- Contabilidad general con balances. Generación de estados contables a través de Microsoft Excel.
- Liquidación de Bienes Personales y Ganancias Personas Físicas.
- Arquitectura Cliente/Servidor.
- Cursos gratuitos nivel inicial y avanzado.

(011) 6632-6655 | CATEDRAL@CATEDRALSOFT.COM.AR | WWW.CATEDRALSOFT.COM.AR
 Catedralsoftware catedralsoft

CURSO SUPERIOR EN GESTIÓN DE LA EMPRESA EN LA ERA DIGITAL

DOCENTE COORDINADOR

Dr. C.E. Jorge Washington Barrientos

AGENDA DE ACTIVIDADES

Inscripción abierta a partir del: **26/03/2019**

Inicio de clases a partir del: **15/04/2019**

OBJETIVOS DEL CURSO

Contribuir al desarrollo de Profesionales en Ciencias Económicas interesados en mejorar su capacidad y comprensión de la gestión, el monitoreo de instancias claves y la identificación de oportunidades mejoras a partir de los conceptos, innovación y tecnología actual. La propuesta adopta un abordaje práctico e innovador, integrado solidez académica y experiencia práctica de los docentes e invitados al programa para contribuir al desarrollo ejecutivo.

ARANCEL CONTADO

\$7000.-

50% de descuento para profesionales que se encuentren en el primer año de matriculación y/o registro al momento del pago.

CONTENIDOS

- Disrupción, Innovación y su impacto en los negocios.
- Gestión de la conducción empresarial en la era digital.
- Gestión de la delegación y el control.
- Recursos Humanos 4.0 y el plan de carrera.
- Las nuevas finanzas empresariales.
- Ciudadanía digital.
- Fronteras del management.

ESTRUCTURA

El curso de 42 horas está dividido en 7 módulos, dictado en 14 clases de 3 hs. los días lunes y jueves de 18:30 a 21:30 hs., que abordarán las distintas temáticas que generan el impacto en las sociedades, las organizaciones, los profesionales y su rol en la gestión.

CUERPO DOCENTE

Dr. C.E. Jorge Washington Barrientos
Dr. C.E. Alejandro Pablo Cardozo
Mg. Alan Michel Lerner
Mg. Mariano Germán Merlo
Mg. Damián Eloy Russo
Dr. C.P. Nicolas Luppi
Dr. C.P. Gabriela Fernanda Quiñoa



Alcance: Gestión de la
planta docente y
registro de créditos
y horas del SCAP



GESTIÓN
DE LA CALIDAD
AL 1999-2024
NORMA ISO 9001:2015

INFORMES

programasdac@consejocaba.org.ar
(+54 11) 5382.9500 Opción 3.
Ayacucho 652 - 5º Piso, C.A.B.A.

SEGUINOS EN FACEBOOK



/DIRECCION
ACADEMICA
CONSEJO

■ Para inscribirte en las actividades deberás ingresar en la sección Capacitación de nuestro sitio Web: www.consejo.org.ar

Régimen de extinción de dominio y quiebra.

Miércoles 10/4 18:30 hs. • Dr. Manuel Belgrano "B" – Ref. 5201G –

Comisión organizadora: Actuación Profesional en Procesos Concursales

Coordinación: Dr. C.P. Marcelo Villoldo

Expositores: Dr. Abog. Nicolás D. Ramírez; Dr. C.P. Martín A. Stolkiner

Temario:

El nuevo DNU N° 62/2019

Los efectos respecto de los acreedores del proceso concursal

La extinción de dominio desde la óptica del Derecho Penal

Ley de Honorarios Profesionales de Abogados, Procuradores y Auxiliares de la Justicia Nacional y Federal.

Martes 23/4 18:30 hs. • Dr. Manuel Belgrano "A" – Ref. 2301G –

Comisión organizadora: Actuación Profesional en el Ámbito Judicial

Coordinación: Dr. C.P. Jorge A. Kohn

Expositores: Dr. C.P. Jorge A. Kohn

Temario:

Análisis normativo

Consideraciones generales de su aplicación

■ Informes: 5382- 9500 opción 3. Ayacucho 652. programasdac@consejocaba.org.ar; cursosdac@consejocaba.org.ar

Actividad	Código	Días	Hora	Período	Docente	\$ Cdo.
Pericias judiciales vía Web.	03-42-1	Ju	18:00 - 21:00	2/5 al 16/5	Dr. C.P. Diego Esteban Rolón.	\$720.-
Pericias, nivel práctico.	03-25-50	Vi	18:30 - 21:30	3/5 al 24/5	Dra. C.P. Graciela S. Turco Dr. C.P. Orlando Prebianca	\$960.-
Pericias, nivel básico	03-24-71	Lu y Mi	18:30 - 21:30	6/5 al 20/5	Dra. C.P. Graciela S. Turco Dr. C.P. Orlando Prebianca	\$1.200.-
Actuación del profesional en ciencias económicas como interventor judicial.	03-41-1	Ju	18:00 - 21:00	9/5 al 23/5	Dr. C.P. Juan Marcelo Villoldo	\$720.-

■ Para inscribirte en las actividades deberás ingresar en la sección Capacitación de nuestro sitio Web: www.consejo.org.ar

CICLO DE ACTUALIDAD SOCIETARIA. 1º reunión: dividendos en las sociedades anónimas.

Martes 23/4 - 18:30 hs. • Dr. Manuel Belgrano "B" – Ref. 3001G –

Comisión organizadora: Estudios Societarios y Derecho Mercantil

Coordinación: Dr. C.P. Ernesto D. Balonas

Expositores: Dr. C.P. Ernesto D. Balonas, Dr. C.P. Juan Carlos E. Repila

Coordinación general: Dra. C.P. Noemí R. Bdil

Temario:

Dividendos en las Sociedades Anónimas: en efectivo, en especie, en acciones, provisorios, anticipados

Tratamiento de honorarios

Características de la memoria

Próxima reunión: 5 de agosto

OFERTA CURSOS INNOVACIÓN Y TECNOLOGÍA

PRIMER SEMESTRE 2019

CURSOS ARANCELADOS

SEGURIDAD DE LA INFORMACIÓN PARA PROFESIONALES DE LAS CIENCIAS ECONÓMICAS

Mg. B.A. Carlos Freyre // 12 hs. de duración.

EMPRENDEURISMO SOCIAL Y AMBIENTAL

Dr. L.A. Pablo Legna // 9 hs. de duración.

LA NUEVA ERA DE LOS SERVICIOS FINANCIEROS: DIGITAL BANKING Y FINTECH

Dr. L.A. Gabriel Holand // 9 hs. de duración.

INTRODUCCIÓN AL MARKETING DIGITAL Y SU APLICACIÓN EN SERVICIOS

Lic. Com. Andrea Del Greco // 12 hs. de duración.

UTILIZACIÓN DE REDES SOCIALES

Lic. Sist. Marcela Touceda // 6 hs. de duración.

USO DE LAS REDES SOCIALES PARA POTENCIAR MI NEGOCIO

Lic. Com. Melina Falcón - Lic. Sist. Marcela Touceda // 15 hs. de duración.

CONSTRUYENDO MI SITIO WEB PROFESIONAL CON HERRAMIENTAS WORDPRESS

Dr. C.P. Nestor Fuhr // 15 hs. de duración.

IMPACTO DE LAS NUEVAS TECNOLOGÍAS EN LOS NEGOCIOS. EL CASO DE LA TECNOLOGÍA BLOCKCHAIN

Dr. C.P. Sergio Gevatschnaider // 6 hs. de duración.

TRANSFORMACIÓN DIGITAL: CONSIDERACIONES PRELIMINARES PARA SU IMPLEMENTACIÓN EN LAS EMPRESAS

Dr. L.A. Víctor A. Maesschalck // 9 hs. de duración.

MARKETING DIGITAL Y SOCIAL MEDIA - DIRIGÍ TU MENSAJE EN INTERNET Y HACE CRECER TU NEGOCIO

Dra. C.P. Gabriela Fernanda Quiñoa - Lic. Cs. Com. Rosana Quiñoa // 8 hs. de duración.

MI ESTUDIO EN LA NUBE

Mg. B.A. Carlos Freyre - Lic. Sist. Germán Paradisi // 12 hs. de duración.

CURSOS GRATUITOS

LA COMUNICACIÓN DIGITAL PARA LA BÚSQUEDA LABORAL

Dr. L.A. Carlos María Parzianello // 8 hs. de duración.

CREACIÓN DE VIDEOS DE PRESENTACIÓN PROFESIONAL

Dr. L.A. Carlos María Parzianello // 8 hs. de duración.

**CONSULTÁ LA AGENDA WEB
WWW.CONSEJO.ORG.AR**



Sistema de Gestión
de Calidad

Alfresco, Gestor de la
información y
integración de contenidos
y datos del SGC



GESTIÓN
DE LA CALIDAD

ISO 9001:2015
NORMA ISO 9001:2015

INFORMES

cursoscada@consejocaba.org.ar

(+54 11) 5382.9500 Opción 3.

Ayacucho 652 - 5º Piso, C.A.B.A.

SEGUINOS EN FACEBOOK



/DIRECCION
ACADEMICA
CONSEJO

■ Informes: 5382- 9500 opción 3. Ayacucho 652. programasdac@consejocaba.org.ar; cursoasdac@consejocaba.org.ar

Actividad	Código	Días	Hora	Período	Docente	\$ Cdo.
Taller de sociedades familiares.	04-48-7	Mi	18:30 - 21:00	10/4 al 15/5	Dr. C.P. Hugo Eduardo Belárdez Améndola	\$ 700.-
Aspectos societarios en la asamblea. Aprobación de estados contables aplicable al profesional en Ciencias Económicas.	04-506-4	Lu	18:30 - 21:30	29/4 al 6/5	Dra. C.P. Verónica García García	\$ 480.-
Libros societarios y laborales digitales.	04-92-1	Ju	18:30 - 21:30	9/5 al 9/5	Dra. C.P. Verónica García García	\$ 240.-
Introducción a la práctica profesional societaria.	04-88-2	Ma y Ju	18:30 - 20:30	14/5 al 28/5	Dra. C.P. Susana R. Zafarani	\$ 800.-

■ Para inscribirte en las actividades deberás ingresar en la sección Capacitación de nuestro sitio Web: www.consejo.org.ar

Técnicas innovadoras para el cambio.

Jueves 4/4 - 18:30 hs. • Sala N° 8 - Dr. Pedro P. Megna –Ref. 4701G–

Comisión organizadora: Desarrollo del Profesional en Relación de Dependencia

Comisión participante: Administración de Recursos Humanos

Coordinación: Dra. C.P. Sandra V. García

Expositores: Dra. C.P. Nora I. Fusillo; Sra. Lourdes Gironés - Trainer en PNL

Temario:

Fundamentos de la Programación Neurolingüística
Fundamentos de la Bioneuroemoción e Hipnosis Ericksoniana
Recursos internos para la resolución de conflictos repetitivos
Técnicas para encontrar e integrar recursos para el cambio

TALLERES PARA MAMÁS PROFESIONALES - Ciclo de talleres -

- Ciclos no arancelados -

■ EN BÚSQUEDA DE LA FLEXIBILIDAD LABORAL

Objetivo

Plantear temáticas y herramientas de negocio enfocadas a la gestión de la mujer empresaria.

Destinatarias

Mamás profesionales que estén interesadas en encaminarse hacia la independencia profesional o bien quieran evaluar otras posibilidades de lograr flexibilidad laboral.

Metodología

Charlas dinámicas, con lenguaje claro. Transmisión de experiencias y planteo de autoevaluación. Explicación de modalidades y áreas de trabajo no tradicionales. Generación de debate.

Encuentro 1:

- Liderar un negocio
- Evaluación de riesgos y responsabilidades.
- Habilidades interpersonales
- Vinculación con colaboradores y empleados
- Manejo del equipo de trabajo
- Organización interna

Encuentro 2:

- Gestionar un negocio
- Presentación oral y escrita de un proyecto para "venderlo"
- Aspectos cualitativos a considerar
- Determinación de la inversión inicial
- Análisis económico-financiero
- Reportes de gestión

Duración del taller:

2 encuentros de 2 horas cada uno.

Días y hora:

lunes 22 y lunes 29 de abril de 10 a 12 hs.
Ayacucho 652.

Coordinadora:

Dra. C.P. Mariela Doria

TALLER VIVENCIAL DE ABUNDANCIA

- Ciclos no arancelados -

Objetivo

Brindarles a los profesionales herramientas prácticas de desarrollo personal y profesional, propiciando transformar sus vidas y su entorno positivamente.

Contenido

Introducción de conceptos teóricos y ejercicios prácticos sobre Abundancia. 10 Leyes universales de la Abundancia. Rueda de la Vida.

Luego de la 1er clase, tenemos la intención de armar un grupo de Whats App para ir enviando un audio por día durante 28 días sobre diferentes ejercicios de Abundancia; son entre 10 y 15 minutos cada audio. Nadie está obligado, simplemente para los que se quieran sumar, será más beneficioso poner en práctica los conceptos trabajados.

Duración del taller:

4 encuentros de 3 horas cada uno.

Días y hora:

lunes 22/4, 29/4, 6/5 y 13/5 de 18:30 a 21:30 hs.

Ayacucho 652.

Docentes coordinadores:

Dres. L.A. Natalia Griselda Luqui y C.P. Gerardo Antonio De Luca.

PRESENTACIONES EFICACES EN PÚBLICO

- Ciclos no arancelados -

Objetivo

Dominar y mejorar las técnicas de presentación en público necesarias para cumplir con los objetivos de comunicación propios de cada actividad o bien a nivel personal individual

Contenido

Como organizar la información, evaluación de la audiencia, evaluación del tiempo, evaluación del tipo de lenguaje a utilizar, formas y vehículos de presentación, el impacto visual. Lenguaje corporal. El impacto de la voz. Como ganar y mantener la atención de la audiencia. Establecer contacto e interaccionar con la audiencia. Manejo del estrés en las presentaciones. Sesiones de preguntas y respuestas, El espacio físico para las presentaciones. Como manejar al participante "conflictivo".

Duración del taller:

3 encuentros de 3 horas cada uno.

Días y hora:

martes 30 de abril, jueves 2 y martes 7 de mayo de 18:30 a 21:30 hs.

Ayacucho 652.

Docente coordinador:

Dr. C.P. Horacio Frende



Esta herramienta le proporciona un manejo más ágil de sus empresas clientes. Permite obtener informes e indicadores en línea y en forma remota.

Sin inversión inicial

Instalación inicial remota sin cargo

Mesa de ayuda

Alquiler mensual

B&a
Borrajó y asoc.

TANGO software
CENTRO DE VENTAS Y SERVICIOS

TODOS NUESTROS PRODUCTOS INCLUYEN INSTALACIÓN, CAPACITACIÓN Y SOPORTE

 (54) 11 5032 1413

 ventas@borrajo.com.ar
borrajo.com.ar



■ Para inscribirte en las actividades deberás ingresar en la sección Capacitación de nuestro sitio Web: www.consejo.org.ar

CICLO DE ACTUALIDAD TRIBUTARIA. 2º reunión.

Miércoles 10/4 – 9 hs. • Dr. Manuel Belgrano "A, B Y C" –Ref. 26102G –

Comisión organizadora: Estudios Tributarios

Próxima reunión: 8 de mayo

Coordinación general: Dr. C.P. Humberto J. Bertazza

Colaboradores: Dr. C.P. Osvaldo Balán; Dr. Abog. Enrique Bulit Goñi;
Dra. C.P. Claudia A. Chiaradia; Dr. C.P. Marcelo R. Corti; Dr. C.P. Miguel A. F. Di Mascio;
Dr. C.P. Marcelo E. Domínguez; Dr. C.P. Luis O. Fernández; Dr. C.P. Roberto O. Freytes;
Dra. C.P. Cecilia E. Goldemberg; Dra. C.P. Teresa Gómez; Dr. C.P. César R. Litvin;
Dra. Abog. Graciela Manonellas; Dra. C.P. Liliana del Carmen Molas; Dr. C.P. Juan
C. Nicolini; Dr. C.P. Alfredo J. Parrondo; Dr. C.P. Daniel G. Pérez; Dr. C.P. Ricardo E.
Riveiro; Dr. C.P. Marcelo G. Serra; Dr. C.P. Mario Volman

CICLO DE NOVEDADES SALARIALES Y DE LA SEGURIDAD SOCIAL. 2º reunión.

Lunes 15/4 - 9:30 hs. • Dr. Manuel Belgrano "B" –Ref. 7802G–

Comisión organizadora: Instituciones de la Seguridad Social

Próxima reunión: 20 de mayo

Comisión partícipe: Administración de Recursos Humanos

Coordinación general: Dra. C.P. Mónica P. Ramón

Expositores: Dra. C.P. Mónica P. Ramón

CICLO DE PRÁCTICA TRIBUTARIA PROFESIONAL. 2º reunión.

Martes 30/4 – 9 hs. • Auditorio Prof. Juan A. Arévalo –Ref. 2692G–

Comisión organizadora: Estudios Tributarios

Próxima reunión: 29 de mayo

Coordinación general: Dr. C.P. Armando Lorenzo

Colaboradores: Dr. C.P. Marcelo S. Berge; Dr. C.P. Martín R. Caranta; Dra. C.P. Lidia
Carrera; Dr. C.P. César M. Cavalli; Dra. C.P. Ana M. Fernández; Dr. C.P. Eduardo M. Gil
Roca; Dr. C.P. Jorge D. Jalfin; Dr. C.P. Gabriel R. Jobe; Dra. C.P. Ana P. Locurscio;
Dra. C.P. Cecilia A. Osler; Dr. C.P. Eduardo A. Vázquez; Dra. C.P. Mónica S. Yerise





Para estudios contables y empresas

Factura electrónica. Planes de financiación sin interés.
Asistencia gratuita vía mail.

Planes de financiación. Incluye instalación y capacitación en su empresa.

Distribuidores en todo el país www.gecom.com.ar



NUEVA ACTIVIDAD TALLER PRÁCTICO PARA JÓVENES PROFESIONALES

INICIO 03 DE ABRIL
ACTIVIDAD GRATUITA

REQUISITOS

- Matriculas hasta 5 años de antigüedad
- Profesionales menores a 40 años

DOCENTE COORDINADOR

Dra. C.P. y L.A. Susana L. Giménez

CUERPO DOCENTE

Dr. C.P. y L.A. Sergio L. Biller
Dra. C.P. Maria Luján Chielì Pozzo
Dra. C.P. Sabrina Campassi
Dr. C.P. Gerardo de Lucca
Dr. C.P. Diego Parisi

FECHAS

03/04 - 10/04 - 17/04 - 08/05

LUGAR

Ayacucho 652

ESTRUCTURA DEL CURSO

El curso tendrá una duración de 12 hs. con una carga horaria semanal de 3 hs. los días miércoles de 18:30 a 21:30 hs.

La Comisión de Jóvenes Profesionales y la Dirección de Temas Académicos y del Conocimiento, ofrecen una nueva capacitación para jóvenes profesionales. Se trata de una actividad especial y distintiva, cuyo objetivo es brindar conocimientos, herramientas prácticas y actualidad normativa para el desarrollo profesional del joven matriculado a fin de que pueda responder a las demandas de los clientes generando un mayor valor agregado e innovación.

CRONOGRAMA

MÓDULO I: IMPOSITIVO

Impuesto a las Ganancias y Bienes Personales Personas Humanas. Impuesto al Valor Agregado-Aplicación técnica práctica.

MÓDULO II: FINANZAS

Aprendiendo a transformar el ahorro en ingreso (dada por dos docentes: Diferencias entre ingresos y gastos; Presupuestos; Estrategias de ahorro; Las 4 familias de ingresos pasivos. Herramientas de Inversión; Que es una renta fija, que es una renta variable (bonos, lebac, FCI, acciones, etc). Planificación financiera. Carrytrade.

MÓDULO III: SOCIETARIO-PREVISIONAL

Societario: Presentación de balances en IGI; Aplicativo y tips; Art 60 cambio de directorio; Tips de actas de asamblea y directorio. Previsional: Liquidación de sueldos, primeros pasos "Altas de empleador y empleado (Simplificación registral); Caso práctico de liquidación de sueldo de un empleado de comercio; Confección del F.931.

MÓDULO IV: TECNOLOGÍA Y PROFESIÓN

Nichos de desarrollo profesional; Introducción a la implementación de ERP; Módulos y su integración del R3/SAP; Project Management; Business Intelligence.

Te recordamos que para la modalidad de cursos gratuitos sólo se podrán inscribir quienes hayan cumplido efectivamente con el 75% de asistencia a las últimas dos actividades en las que se encontraban inscriptos.



Alcance: Gestión de la oferta educativa y asignación de créditos a través del SFAP



GESTIÓN DE LA CALIDAD

IR 9000-3224
NOR-9000 ISO 9001:2015

INFORMES

cursosdac@consejocaba.org.ar
(+54 11) 5382.9500 Opción 3.
Ayacucho 652 - 5º Piso, C.A.B.A.

SEGUINOS EN FACEBOOK



/DIRECCION
ACADEMICA
CONSEJO

■ Informes: 5382- 9500 opción 3. Ayacucho 652. programasdac@consecjocaba.org.ar; cursoasdac@consecjocaba.org.ar

Actividad	Código	Días	Hora	Período	Docente	\$ Cdo.
Taller práctico para pequeños contribuyentes.	02-651-41	Lu y Mi	18:30 - 21:30	3/4 al 10/4	Dra. C.P. Ana Karina Januszewski Dra. C.P. Noelia Rodríguez	\$720.-
Impuesto a las Ganancias - Liquidación del Impuesto a las Ganancias personas físicas.	02-108-15	Lu y Mi	8:30 - 10:30	10/4 al 6/5	Dr. C.P. Javier Ignacio Fuentes	\$960.-
Impuesto a las Ganancias y Bienes Personales. Personas humanas y sucesiones indivisas. Liquidación del impuesto para el ejercicio fiscal 2018. Teoría y práctica.	02-118-4	Lu y Mi	9:00 - 12:00	15/4 al 6/5	Dr. C.P. Carlos Jorge Gutiérrez	\$1.200.-
Actualización mensual en impuestos agropecuarios.	02-639-6	Lu	18:00 - 21:00	15/4 al 25/11	Dra. C.P. Claudia A. Chiaradia Dra. C.P. Marcia Herrero	\$1.920.-
Práctica de Impuesto a las Ganancias – 4ta. categoría- y Bienes Personales con aplicativo vigente.	02-658-32	Lu y Mi	18:30 - 21:30	22/4 al 8/5	Dra. C.P. Andrea Fabiana Rubio	\$960.-
Ganancias y Bienes Personales. Personas físicas y sucesiones indivisas. Ejercicios prácticos.	02-614-37	Ma y Ju	18:30 - 21:30	30/4 al 7/5	Dr. C.P. Carlos Jorge Gutiérrez	\$720.-
Práctica de Impuesto a las Ganancias -4ta. categoría- y Bienes Personales con aplicativo vigente.	02-658-33	Ma y Vi	9:00 - 12:00	3/5 al 14/5	Dra. C.P. Andrea Fabiana Rubio	\$960.-
Impuesto a las Ganancias - Liquidación del Impuesto a las Ganancias personas físicas.	02-108-16	Ma y Vi	8:30 - 10:30	3/5 al 21/5	Dr. C.P. Javier Ignacio Fuentes	\$960.-
Herramientas prácticas para iniciarse en el asesoramiento impositivo.	02-116-5	Ma y Ju	18:30 - 21:30	7/5 al 30/5	Dra. C.P. Ana Karina Januszewski Dra. C.P. Verónica Agüero	\$1.920.-
Impuesto a las Ganancias 4ta. categoría, aspectos teóricos y prácticos.	02-643-21	Ma y Vi	18:00 - 21:00	10/5 al 17/5	Dr. C.P. Isidoro Taub Dra. C.P. Jessica Taub	\$720.-
Impuesto a las Ganancias 4ta. categoría, aspectos teóricos y prácticos.	02-643-22	Ma y Vi	18:00 - 21:00	21/5 al 28/5	Dr. C.P. Isidoro Taub Dra. C.P. Jessica Taub	\$ 720.-



El Consejo en la 45ª Feria Internacional del Libro de Buenos Aires

25 de abril al 13 de mayo / La Rural

Venga a visitarnos en nuestro Stand N° 726 en el Pabellón Azul

Como todos los años, EDICON presentará en este evento una nutrida cantidad de nuevos títulos sobre temáticas de gran interés profesional.

Entre ellos se destacan:

- Complementos Profesionales N° 18, 19 Y 20
- La Argentina... ¿Puede SER?
- Estrategia y gestión de compras
- Mujeres y trayectorias de carreras
- Práctica profesional Contable 4ª Edición
- El Régimen fiscal en las PyMEs 2ª Edición
- Pensamiento Jurídico de la Empresa - Ley de Emprendedores SAS
- Revalúo fiscal y contable
- La Gestión deportiva en el siglo XXI
- Informe N° 2 - Revisión externa independiente
- El Proyecto Directriz de la Alta Dirección
- Nuevos instrumentos de gestión para la administración de instituciones de salud
- Cuaderno Profesional N° 99 - Mercado de Capitales y Financiero
- Cuaderno Profesional N° 100 - El ajuste contable por inflación
- Cuaderno Profesional N° 101- Administración de la empresa en las formas asociativas
- El Mito del liderazgo
- Mecanismos alternativos de solución de controversias en materia tributaria
- Informe N° 47- Encargos de aseguramiento
- Informe N° 1- Aspectos prácticos y preguntas frecuentes en la implementación de Programas de Integridad
- El futuro del Estado en la Argentina

10 de mayo

Día especial en la Feria del Libro para el profesional en Ciencias Económicas.

Los matriculados tendrán ese día en nuestro stand un descuento del 30%



EDICON
FONDO EDITORIAL CONSEJO

consejo
Profesional de Ciencias
Económicas de la Ciudad
Autónoma de Buenos Aires



VENCIMIENTOS ABRIL 2019		Lu	1
IVA	Declaración Jurada (F2002 y F731). Régimen General. Marzo/2019		
	Declaración Jurada (F2002 y F731). Micro y Pequeñas Empresas (RG4010) Transf elect. Enero/2019 y DJ Mensual Marzo/2019		
	Sistema de Información Simplificado Agrícola "SISA" - RG 4310. Información Retenciones practicadas y Adquirentes en Marzo/2019		
	Sistema de Información Simplificado Agrícola "SISA" - RG 4310. Ingreso de Retenciones practicadas en Febrero/2019		
	Sistema de Información Simplificado Agrícola "SISA" - RG 4310. Adquirentes. Retenciones practicadas en 2° Quincena Marzo/2019 y 1° Quincena Abril/2019		
	Agropecuarias. Opción anual. DJ Mensual (F810) Marzo/2019 Anual cierre Marzo/2019		
Ganancias	Sociedades y otros. Declaración Jurada Presentación (F713). Cierre Noviembre/2018		
	Sociedades y otros. Declaración Jurada Pago (F713). Cierre Noviembre/2018		
	Revalúo impositivo Ley 27430. Responsables que ejerzan opción Ejercicios con cierre Enero/2018		
	Anticipos Personas Físicas 5° 2018		
	Informe para fines fiscales. Cierre Octubre/2018 (F780 y F760C). Memoria, EECC e Informe de Auditoría de corresponder		
	Anticipos 10° a 1° según cierres Enero/2019 a Octubre/2019		
Precios de Transferencia	Cierre Octubre/2018 (F969)		7-8-9
	Cierre Noviembre/2018 (F969)		
	Anual. Cierre Agosto/2018 (F743)		
	Cierre Septiembre/2018 (F867)		
	Informe y EECC. Cierre Agosto/2018. RG1122/11 Art. 6 inc.b y (F4501) RG3576		
	2° semestre. Operac. De exportación e importación de bienes entre empresas independientes. Cierre Noviembre/2018 (F741)		
Bienes Personales	Personas Físicas o Sucesiones Indivisas domiciliadas o radicadas en el país Anticipo 5° 2018		
Seguridad Social	Autónomos. Febrero/2019		
	Empleadores. Declaración Jurada. Empleadores/2019 (F921 o F931)		
	Servicio Doméstico. Aporte Obligatorio (F102/RT) y Voluntario (F575/RT). Marzo/2019 ART correspondiente a Abril/2019		
Monotributo	Obligación Mensual. Abril/2019		
Procedimiento	Régimen informativo de compras y ventas (Art 2° - RG3685). Marzo/2019		
	IVA. Rég. De reintegro compras con tarjeta de débito (RG3906) F2060 Marzo/2019		
	Régimen General de Retención IVA Facturación "M" 2°quincena Marzo/2019 y 1°quincena Abril/2019 respectivamente		
Retenciones	SICORE. Declaración Jurada. Marzo/2019		
	SICORE. Retenciones practicadas en la 2°quincena Marzo/2019 y 1°quincena Abril/2019 respectivamente		
	Sistema Integral de Retenciones Electrónicas (SIRE). Declaración Jurada (F997). Marzo/2019		
	Sistema Integral de Retenciones Electrónicas (SIRE). Pago a cuenta 1° quincena Abril/2019		
Ganancia Mínima Presunta	Sociedades y demás. Presentación ejercicios con cierre Noviembre/2018		
	Sociedades y demás. Pago ejercicios con cierre Noviembre/2018		
Internos	Excepto Cigarrillos. Declaración Jurada. Marzo/2019 (F770)		
	Cigarrillos. Declaración Jurada (F530/C). Todos los CUIT		
Otros	Espectáculos Cinematográficos. RG1772 Art2 (F708). Todos los CUIT Marzo/2019		
	Videogramas Grabados (F618). Marzo/2019		
	Servicios de Comunicación Audiovisual (F1990). Marzo/2019		
Educación y Promoción Cooperativa	Declaración Jurada. Cierre Noviembre/2018 (F369/A)		
	Anticipos 11° a 1° según cierres Diciembre/2018 a Octubre/2019		
JURISDICCIONES			
Conv. Multilateral	Anticipo. Marzo/2019 DV CUIT		
Ciudad de Buenos Aires	Ingresos Brutos. Contribuyentes locales. DV CUIT Anticipo 3° Marzo/2019		
	Régimen General de Retención y Percepción e-ARCIBA. Anticipo 3° 2019		
	Impuesto de Sellos. Período Marzo/2019		
Buenos Aires	Ingresos Brutos. Contribuyentes Directos cuota Marzo/2019		
	Declaración Jurada Anual 2018		
	Régimen General de Percepción. Devengado. Marzo/2019		
	Régimen General de Percepción. Percibido. 2°quincena Marzo/2019 y 1°quincena Abril/2019 respectivamente		
	Régimen General Retención. 2°quincena Marzo/2019 y 1°quincena Abril/2019 respectivamente		
Confeccionado al 13/03/19 contemplando la normativa vigente al momento			

Para los vencimientos de los principales impuestos en todas las jurisdicciones consultar www.consejo.org.ar

Semana 1					Semana 2					Semana 3					Semana 4					Semana 5				
Ma 2	Mi 3	Ju 4	Vi 5	Lu 8	Ma 9	Mi 10	Ju 11	Vi 12	Lu 15	Ma 16	Mi 17	Ju 18	Vi 19	Lu 22	Ma 23	Mi 24	Ju 25	Vi 26	Lu 29	Ma 30				
FERIADO												0-1	FERIADO	2-3	4-5	6-7	8-9							
												0-1		2-3	4-5	6-7	8-9							
					0-1-2-3	4-5-6	7-8-9																	
					0-1-2-3	4-5-6	7-8-9																	
					0-1-2-3	4-5-6	7-8-9							0-1										
									0-1-2-3	4-5-6	7-8-9													
										0-1-2-3	4-5-6	7-8-9												
											0-1-2-3	4-5-6		7-8-9										
												0-1-2-3		4-5-6	7-8-9									
	0-1	2-3	4-5	6-7	8-9																			
	0-1	2-3	4-5	6-7	8-9																			
	0-1	2-3	4-5	6-7	8-9																			
										0-1-2-3	4-5-6	7-8-9												
										0-1-2-3	4-5-6	7-8-9												
			0-1-2-3	4-5-6	7-8-9																			
					0-1-2-3	4-5-6	7-8-9																	
					0-1-2-3	4-5-6	7-8-9																	
					0-1-2-3	4-5-6	7-8-9																	
										0-1-2-3	4-5-6	7-8-9												
						0-1-2-3	4-5-6	7-8-9																
							F102RT			F575RT														
														0-1										
										Todos														
						0-1-2-3	4-5-6	7-8-9																
						0-1-2-3	4-5-6	7-8-9																
						0-1-2-3	4-5-6	7-8-9																
						0-1-2-3	4-5-6	7-8-9																
										0-1-2-3	4-5-6	7-8-9												
											0-1-2-3	4-5-6		7-8-9										
												0-1-2-3		4-5-6	7-8-9									
										21 al 31/03														
		23 al 31/03					1 al 7/04							8 al 15/04										
							0-1-2-3	4-5-6	7-8-9															
									0-1-2-3	3-4-5	7-8-9													
									0-1-2	3-4-5	6-7													
									0-1	2-3	4-5													
				Todos																				
						Todos																		
	0	1	2	3	4	5	6	7	8	9														
						Todos																		
						Todos																		
						Todos																		

■ Asesores:

- Sabrina Andrea Lavorano
- Carolina San Martín
- Luciano Martín Contreras
- Luisina Delpiano

■ Informes:

Comunicate telefónicamente de lunes a viernes de 9 a 19 hs. al 5382-9569 o vía email a servicioempleo@consejocaba.org.ar www.consejo.org.ar, sección Servicio de empleo

El **Servicio de Empleo y Selección de Talento** es una prestación que brinda el Consejo, cuyo objetivo principal radica en posibilitar el encuentro óptimo entre la oferta laboral del mercado y la demanda de nuestros profesionales en Ciencias Económicas.

Para lograr esta meta creemos que en el proceso de búsqueda es fundamental el acompañamiento a los interesados. Para ello, se realizan talleres grupales y asesoramientos personales.

Talleres grupales y asesoramientos personales

Durante las entrevistas trabajamos en la definición del perfil profesional a partir del análisis de habilidades, experiencias e intereses propios, y los nuevos requerimientos del mercado laboral. El profesional asimilará prácticas más efectivas que le permitirán sumar valor, de modo que se introduzca en un espiral de valor ascendente y continuo para valerse en las diferentes exigencias actuales.

PRÓXIMOS TALLERES

• "Confección de CV y simulacro de entrevista"

Herramientas técnicas y blandas para la óptima presentación en la entrevista laboral.

Día y hora: jueves 25 de abril – 15 hs., sala 10. Viamonte 1549, 1° piso.

Asesora: Sabrina Lavorano

• "Nuestro Lenguaje Corporal en la entrevista de trabajo - principales significados"

Herramientas para detectar y comprender los mensajes implícitos que envía el lenguaje corporal en las interacciones comunicacionales personales y laborales.

Día y hora: martes 30 de abril – 13 hs., sala 10. Viamonte 1549, 1° piso.

Asesor: Luciano Contreras

Para inscribirte envíanos tus datos personales (nombre y apellido, DNI y teléfono de contacto) y el nombre del taller en el cual deseás participar a servicioempleo@consejocaba.org.ar

¿Estás buscando un cambio de empleo? ¡Postulate!

Ingresá a la sección de Empleo en nuestra Web (www.consejo.org.ar) para consultar y postularte a las búsquedas activas de Profesionales en Ciencias Económicas para cubrir posiciones en estudios profesionales, organismos gubernamentales, ONG, PyME y grandes empresas internacionales.

Seguinos en  Facebook y  LinkedIn como "Servicio de Empleo y Selección de Talento" para mantenerte al tanto de todas las novedades.



CONTRATANDO TU SEGURO DE AUTO, ADEMÁS DE PROTECCIÓN, ACCEDÉS A UN BENEFICIO ESPECIAL.

Si sos matriculado del CPCE, obtenés un descuento del 15% por un año y una Gift Card por \$2.000

**COTIZÁ LLAMANDO
AL 0810-666-6006.**

**EN LAS PEQUEÑAS
Y GRANDES COSAS.**

ZURICH®

Nº de inscripción en SSN
0039

Atención al asegurado
0800-666-6400

Organismo de control

www.argentina.gob.ar/ssn

 **SSN** SUPERINTENDENCIA DE
SEGUROS DE LA NACIÓN

CAMPAÑA VÁLIDA ÚNICAMENTE EN EL TERRITORIO DE LA CIUDAD AUTÓNOMA DE BUENOS AIRES, PARA MATRICULADOS DEL CONSEJO PROFESIONAL DE CIENCIAS ECONÓMICAS DE LA CIUDAD AUTÓNOMA DE BUENOS AIRES, PARA PÓLIZAS NUEVAS COTIZADAS Y EMITIDAS DESDE EL 01/03/2019 AL 30/04/2019. EL BENEFICIO APLICA PARA TODOS LOS PLANES Y VEHÍCULOS OCM Y/O USADOS DE USO PARTICULAR. BENEFICIO VÁLIDO ÚNICAMENTE CONTRATANDO TELEFÓNICAMENTE AL 0810-666-6006 O DE MANERA ONLINE. NO ACUMULABLE CON OTRO BENEFICIO Y/O PROMOCIÓN. LA PROMOCIÓN APLICA A LAS NUEVAS ALTAS DE SEGURO DE AUTOSCOREING Y CONSISTE EN BRINDAR UN 15% DE DESCUENTO SOBRE LA PRIMA MENSUAL DURANTE LOS PRIMEROS 12 MESES DE VIGENCIA DE LA PÓLIZA, MÁS UNA TARJETA DE REGALO O "GIFTCARD" EN FALABELLA POR EL VALOR DE \$2000 (PESOS DOS MIL PASADOS 40 DÍAS HÁBILES DESDE LA FECHA DE CONTRATACIÓN DEL SEGURO Y HASTA UN PLAZO DE 10 MESES DESPUÉS, EL ASEGURADO PODRÁ RETIRAR LA TARJETA DE REGALO O "GIFTCARD" POR LAS OFICINAS DE AV. DEL LIBERTADOR 6350 DE LA CIUDAD AUTÓNOMA DE BUENOS AIRES DE LUNES A VIERNES DE 10 A 16 HS. SE ENTREGARÁ HASTA UN MÁXIMO DE 1 (UNA) TARJETA DE REGALO O "GIFT CARD" POR CADA DNI Y DOMINIO ASEGURADO, INDEPENDIEMENTE DE LA CANTIDAD DE SEGUROS CONTRATADOS. LA TARJETA DE REGALO O "GIFTCARD" NO ES CANJEABLE POR DINERO EN EFECTIVO, NI SUSCEPTIBLE DE CAMBIO, DEVOLUCIÓN O ALTERACIÓN. ES PERSONAL E INTRANSFERIBLE, NO PUEDIENDO SER ADQUIRIDA EN NINGÚN CASO PARA SU REVENTA Y/O APLICACIÓN COMERCIAL O PROMOCIÓN ALGUNA. LA MISMA PODRÁ SER CANJEADA DENTRO DE LOS 6 MESES CONTADOS DESDE LA CONTRATACIÓN DEL SEGURO, SE DEJA EXPRESA CONSTANCIA QUE EL CONSEJO PROFESIONAL DE CIENCIAS ECONÓMICAS DE LA CIUDAD AUTÓNOMA DE BUENOS AIRES SE LIMITA INFORMAR EL BENEFICIO Y BAJO NINGUNA CIRCUNSTANCIA BRINDARÁ ASESORAMIENTO NI ACTUARÁ COMO INTERMEDIARIO EN LAS PROPUESTAS DE SEGURO. SEGUROS EMITIDOS POR ZURICH ASEGURADORA ARGENTINA S.A., ANTERIORMENTE DENOMINADA OBE SEGUROS LA BUENOS AIRES S.A. EN TRÁMITE DE CAMBIO DE DENOMINACIÓN. CUIT: 30-50003639-3. DIRECCIÓN: LIBERTADOR 6350 (C1428ART), CABA. TELÉFONO: 0810-999-2424. COBERTURAS Y COSTOS SUJETOS A LOS TÉRMINOS Y CONDICIONES TÉCNICO-CONTRACTUALES APROBADOS POR LA SUPERINTENDENCIA DE SEGUROS DE LA NACIÓN. PARA MÁS INFORMACIÓN INGRESE EN [HTTPS://WWW.ZURICH.COM.AR](https://www.zurich.com.ar)

■ Informes

Horario de atención: lunes a viernes de 9 a 20 hs. Ayacucho 652, PB. Para mayor información comunicarse a: Tel: 5382-9500 – opción 2
Correo electrónico: biblioteca@consejocaba.org.ar

Los matriculados y estudiantes de Ciencias Económicas podrán disfrutar de todas las comodidades que ofrece el moderno edificio de Ayacucho mientras consultan y hacen uso de los servicios bibliográficos.

Selección de novedades bibliográficas ingresadas en marzo 2019

Consultor Tributario

Año 12, no. 144 (feb. 2019)

- Reportaje tributario: resumen de opiniones / por Armando Lorenzo
- Novedades reglamentarias sobre dividendos y disposiciones de fondos / Armando Lorenzo, César M. Cavalli
- Las facultades de verificación y fiscalización frente a períodos prescriptos / Martín R. Caranta
- Se encuentra en funcionamiento el sistema de Capacidad Económica Financiera (CEF) / Karina Januszewski
- Tratamiento de aportes irrevocables / Luis O. Fernández
- Los cambios en la contribución de seguridad social en el 2019 / Eduardo Vázquez
- Últimas reformas impositivas, segunda parte. Procedimiento tributario. Ley penal tributaria. IVA / César M. Cavalli

Impuestos: práctica profesional

No. 45 (feb. 2019).

- La regla de transparencia fiscal de la Ley de Impuesto a las Ganancias y su reglamentación / por Florencia Fernández Sabella
- Precios de transferencia: reglamentación de la reforma impositiva de diciembre de 2018 / por Fernanda Laiún
- Reglamentación del gravamen sobre exportaciones de servicios / por Alberto M. Bello
- Facturas de Crédito Electrónicas MiPyMEs / por María P. Císaro y Dario Rajmilovich
- Impuesto a las ganancias. Ajuste por inflación. En el marco de Candy SA, ¿traslado de quebrantos?. A la luz de una reciente sentencia del Tribunal Fiscal de la Nación / por Richard Amaro Gómez
- La reforma del impuesto sobre los bienes personales / por María P. Císaro
- Del proyecto BEPS al BEPA. Nuevas reglas de atribución de beneficios como pilar para la tributación de la economía digital / por Mariano F. Braccia
- Modificaciones al Código Fiscal de la CABA 2019 / por Humberto J. Bertazza
- Implementación de la declaración jurada simplificada del impuesto sobre los ingresos brutos en la CABA / por Adalberto R. Dalmasio
- Modificaciones al Código Fiscal de la Provincia de Buenos Aires / por Humberto J. Bertazza

Impuestos: práctica profesional

No. 44 (ene. 2019).

- El intrínquilis de los quebrantos cedulares por rentas financieras / por Darío Rajmilovich
- El tratamiento de la transferencia de acciones en el exterior según la reforma en la Ley de Impuesto a las Ganancias y su reglamentación / por Víctor S. Groppa
- El desafío de la determinación del impuesto a las ganancias por rentas

financieras a partir de la reforma / por Florencia Fernández Sabella

- Reglamentación de las presunciones de dividendos / por Luis Omar Fernández
- Ganancias de la tercera categoría, ley 27.430. Su reglamentación / por Osvaldo Balán y Alberto M. Bello
- Limitación a la deducción de intereses de financiación. Reglamentación de la ley 27.430 / por Alberto M. Bello
- Impuesto a las ganancias. Las disposiciones de fondos o bienes a favor de terceros que no sean en interés de la empresa / por Hermosinda Egüez
- Trasvasamiento subjetivo de la ganancia : el caso de los intermediarios internacionales / por Daniel Rybnik
- Decreto 1170/2018 modificatorio del decreto 1344/1998, reglamentario de la Ley de Impuesto a las Ganancias / por Mirta N. Userpater
- Modificaciones al régimen de retención sobre las rentas de trabajadores en relación de dependencia, jubilaciones y otros. Resolución general 4396/2019 / por Adalberto R. Dalmasio
- Convenio Multilateral. Regalías. Régimen General - Por Richard Amaro Gómez
- Ley impositiva de la Ciudad de Buenos Aires para el año 2019 - Por Adalberto R. Dalmasio

Liquidación de Sueldos.

No. 153 (feb. 2019).

- SMATA. ACARA. CCT 740/2016. División motovehículos. Liquidación de haberes y vacaciones. Particularidades de la asignación remuneratoria vacacional / Natalia R. Robledo - p. 143-150
- Salineros. Obreros. Convenio colectivo de trabajo 754/2018. Particularidades de la actividad y liquidación de haberes / Carlos J. Subelet, María C. Subelet - p. 161-169
- Gómez, Marcela A. Ganancias cuarta categoría. Retención sobre sueldos. Novedades para los períodos fiscales 2018 y 2019 / Marcela A. Gómez - p. 171-174
- Tratamientos diferenciales y actualizaciones en el decreto 814/2001 / Daniel G. Pérez - p. 175-181
- Establecimiento de enseñanza privada y su tratamiento en materia de seguridad social / Norberto G. Lovero - p. 183-193
- Personal de casas particularidades. Actualización y cuestiones prácticas. Segunda parte / Mariana Nazar - p. 195-199
- Viáticos. Tratamiento en diferentes actividades. Cómputo para accidentes laborales / Pablo A. Figueredo - p. 215-220

Práctica y Actualidad Tributaria.

Vol. 25, no. 876 (feb. 2019).

- Renta financiera para personas humanas / Rodolfo G. Zunino - p. 3-6
- El laberinto fiscal después del blanqueo / Ezequiel V. Pasarelli - p. 7-13
- La deducción de multas / Ricardo L. Amaro Gómez - p. 15-18
- Exclusión del monotributo. Reflexiones en torno a los montos de facturación que son considerados para la permanencia en el régimen / Cynthia L. Sleiman - p. 19

D&G Profesional y Empresaria.

Año 20, Vol. 20, no. 233 (feb. 2019).

- Conversiones de estados contables. Normas contables profesionales argentinas (NCPA) contenidas en la resolución técnica (FACPCE) 18 / Armando M. Casal - p. 115-128
- Plan de negocios. Marco conceptual e informes. Resolución técnica (FACPCE) 49 / Yanina C. Faccendini, Gabriel H. Oubiña - p. 129-143
- La guía sobre indicadores básicos de objetivos de desarrollo sustentable elaborada por UNCTAD / Ma. del Carmen Rodríguez de Ramírez - p. 145-163
- Seguridad de la información en los negocios y las normas ISO / José M. Sarchman - p. 165-178
- Resolución de JG (FACPCE) 539/2018. Novedades en materia del ajuste por inflación / Jorge A. Marchisio, Carlos J. Subelet, María C. Subelet - p. 179-192
- El estado de flujo de efectivo. Cómo exponer en RECPAM según la interpretación (FACPCE) 2/2003 / Daniel A. Medina Walther - p. 193-207

Doctrina Tributaria.

Año 38, Vol. 40, no. 467 (feb. 2019).

- Impuesto a las ganancias. Renta financiera. Bonos o título emitidos por debajo del valor nominal / Mario Volman - p. 119-122
- Las recientes modificaciones en el impuesto sobre los bienes personales / Félix J. Rolando, Paola E. Dreiling - p. 123-132
- El impuesto a las ganancias y las sumas percibidas por directivos y ejecutivos con motivo de la desvinculación. Las dudas interpretativas que generan la ley y su reglamentación / María I. Brand, José M. Llano, Sergio D. Vergara - p. 133-145

- La garantía de duración razonable de los procesos sancionatorios : la cámara de puso límites a la AFIP y al tribunal fiscal de la Nación / Diego E. Rubio - p. 147-152
- Las actividades de transporte y logística : evolución, complementariedad y encuadre en el convenio multilateral / Gabriela Rigoni - p. 153-161
- Los fideicomisos de construcción al costo y el impuesto sobre los ingresos brutos capitalino / Luis A. Panetta - p. 163-166

Práctica y Actualidad Laboral y Previsional.

Vol. 18, no. 661 (feb. 2019).

- Orlando, Ricardo I. Directores con relación de dependencia [ART. 3, INC.A), AP. 1, L.24241] / Ricardo I. Orlando - p. 3-4
- El proceso de exclusión de tutela sindical según la nueva doctrina de la suprema corte de justicia de la provincia de Buenos Aires / Luis E. Romero - p. 5-9

Apertura.

No. 302 (feb. 2019).

- El futuro de las fintech / Florencia Radici - p. 26-48
- La reforma laboral, en suspenso / Elizabeth Peger - p. 50-53
- Recuperación ladrillo a ladrillo / Lorena Guarino - p. 54-64
- Jugada a dos puntas / Florencia Lippo - p. 66-70
- El ciclo sin fin / Lucila Lopardo - p. 90-94
- Cambio de manos / Santiago Lilo - p. 112-117

ESTAMOS SELECCIONANDO LICENCIADOS EN ECONOMÍA Y CONTADORES.

**Brindá asesoramiento financiero
y desarrollá un negocio propio
junto a los mejores socios.**



real planning
SEGUROS E INVERSIONES



**Enviános tu CV a
info@realplanning.com.ar**

INVERSIONES

¿Cómo estás invirtiendo?

PLANIFICACIÓN FINANCIERA

¿En qué etapa de tu vida estás?

PYMES & PATRIMONIALES

¿Cómo diferenciar tu empresa?

Montevideo 456 1°/3°/7° Piso C1019ABJ C.A.B.A. - 11. 5199.9402 - www.realplanning.com.ar





LIBROS DESTACADOS DEL MES

Contabilidad con inflación / Enrique Fowler Newton.
5ª ed. Buenos Aires: La Ley, 2019. 257 p.; 24x17 cm. (FEDYE)
ISBN: 978-987-03-3707-2

Auditoría / Ana Carolina Laguía, María Florencia De Carli.
3ª ed. Buenos Aires: Errepar, 2018. 322 p.; 28x19 cm.
(Contabilidad & Gestión)
ISBN: 978-987-01-2273-9



Referencia e información especializada

Brindamos la posibilidad de realizar consultas sencillas y/o complejas para la búsqueda o recuperación de información: bases de datos, recursos en Internet, consultas interbibliotecarias, entre otras, quedando a cargo del usuario el análisis de los resultados.



Préstamo a domicilio

El servicio de "Préstamo a domicilio" es exclusivo para matriculados de este Consejo Profesional y alumnos de la DAC.

El usuario podrá retirar en préstamo hasta tres (3) libros durante 7 (siete) días corridos e incluye solo los libros de la Colección de la Biblioteca Circulante, la cual es posible consultar a través del catálogo en línea.

El trámite de préstamo es personal e intransferible, no así la devolución que puede ser realizada por terceros. Asimismo, para renovación del préstamo se puede efectuar por teléfono, correo electrónico, WhatsApp o personalmente. Horario del servicio: lunes a viernes de 9 a 19 hs.

Informes: ver Reglamento en la Web del CIB o consultar a biblioteca@consejocaba.org.ar



Servicio de WhatsApp

Contáctate con nosotros, de **lunes a viernes** (excepto feriados) **de 10 a 19 hs.**, a través de la aplicación para realizar los siguientes trámites y/o consultas:

- Reservas de libros.
- Renovación de préstamos.
- Disponibilidad de títulos.
- Servicios del CIB.

¿Cómo nos puedes consultar?

Para hacer uso del servicio, previamente deberás completar vía Web el formulario de **ALTA** o bien de forma presencial en Ayacucho 652, pb.

Formulario disponible en: bit.ly/formucib



SUPERINTENDENCIA DE SEGUROS DE LA NACIÓN 0800-466-8400
www.ssa.gov.ar - N° INSCRIPCIÓN SSN: 0002



TU ALQUILER, MÁS FÁCIL Y SEGURO

Te acercamos la mejor opción en seguros de caución para inquilinos.

- Evitás recurrir a garantías sobre propiedades de familiares.
- Resuelve tu acceso a cualquier alquiler de manera inmediata.
- Mínimos requisitos de contratación.

Además, consultá por descuentos exclusivos en seguros de auto y hogar.

SMG Seguros es una compañía del grupo Swiss Medical, líder en servicios de salud y seguros.



consejo

Profesional de Ciencias
Económicas de la Ciudad
Autónoma de Buenos Aires

Para solicitar cotización llamá al 11-5239-6831 de lunes a viernes de 9 a 18 hs. o escribinos a consejo@smg.com.ar

 **SMG**
SEGUROS

- **Asesora:** Sra. Griselda Mattesco
- **Colaboradores:** Srta. Julieta Nulchis / Sr. Ciro Fagioli
- **Informes:** Comisión de Acción Cultural

Viamonte 1549 - 1° piso, de 9 a 18 hs.

Tel: 5382-9387

cultura@consejocaba.org.ar

www.consejo.org.ar, sección Cultura

www.facebook.com/cultura.cpceca

IMPORTANTE: Los matriculados con sus familiares tendrán prioridad de acceso hasta 15 minutos antes de la hora de inicio del espectáculo. Por razones de seguridad, una vez colmada la capacidad del Auditorio, no se permitirá el acceso al mismo.

Entradas gratuita con capacidad limitada.

El Consejo se reserva el derecho de admisión - Salón Auditorio "Prof. Juan A. Arévalo". Viamonte 1549 - 6° piso.

CINE DEBATE



- **Coordinación:** Dr. C.P. Luis A. Cortés



El médico africano

Con Marc Zinga, Aïssa Maïga, Jonathan Lambert, Rufus Magloire, Nissim Renard
Dirigida por Julien Rambaldi

Día y hora: martes 9 de abril – 19 hs.



Un bello sol interior

Con Juliette Binoche, Gérard Depardieu, Nicolas Duvauchelle, Josiane Balasko
Dirigida por Claire Denis

Día y hora: martes 23 de abril – 19 hs.

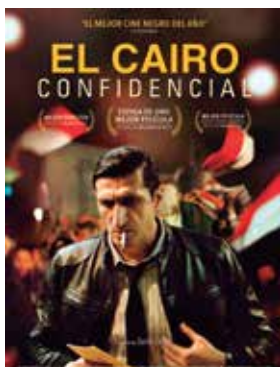

El Cairo confidencial

Con Fares Fares, Tareq Abdalla, Yasser Ali Maher, Nael Ali, Hania Amar, Slimane Dazi
Dirigida por Tarik Saleh

Día y hora: martes 16 de abril – 19 hs.



Nuestros hijos

Con Alessandro Gassman, Giovanna Mezzogiorno, Luigi Lo Cascio, Barbra Bobulova
Dirigida por Ivano De Matteo

Día y hora: martes 30 de abril – 19 hs.



CONTINUÁ:

Modalidad de pago por Internet para la inscripción a los distintos talleres.

ARTE EN EL CONSEJO



Conferencia ilustrada "Expedición Malvinas"

Una entrevista personal con el autor, acompañado por un recorrido visual con fotos y video alrededor de las islas, mostrando detalles de su geografía, flora y fauna.

Expositor: Dr. C.P. Horacio Frende

Día y hora: viernes 5 de abril – 19 hs.

Coordinación: Dras. C.P. Cristina M.

Boyadjian y Susana I. Santorsola



Espectáculo

"Así se baila el tango"

Un viaje a los misterios del baile de tango hecho con humor y emoción
Bailarines y coreógrafos: Camila Villamil y Daniel Sansotta

Textos y dirección: Laura Falcoff

Día y hora: viernes 26 de abril – 19 hs.

Coordinación: Dra. C.P. Susana I.

Santorsola



Espectáculo teatral

"Una viuda difícil" de Conrado Nalé Roxlo

Adaptación y dirección: Eduardo Lamoglia

Asistente de dirección: Flavia Vitale

Con la actuación del Grupo de Teatro del Consejo

Día y hora: viernes 12 de abril - 19:30 hs.

Coordinación: Dras. C.P. Gabriela

Hirigoity y Celia Pertini



Café Literario "Abril sonreía"

Invitación a los colegas y al público en general que deseen expresarse a través de la lectura de poemas propios o ajenos y / o cuentos de corta extensión.

Inscripción previa:

cultura@consejocaba.org.ar

Día y hora: lunes 15 de abril- 18 hs.

Coordinación: Dres. Cristina

M. Boyadjian y Julio Lezcano

TANGO
gestión

Sistema totalmente integrado, orientado a administrar la información de una empresa. Todos los procesos de negocio se encuentran integrados e incluyen todas las leyes vigentes.

La solución más completa, actualizada y fácil de usar

B&a
Borrajó y asoc.

TANGO® software
CENTRO DE VENTAS Y SERVICIOS

TODOS NUESTROS PRODUCTOS INCLUYEN INSTALACIÓN, CAPACITACIÓN Y SOPORTE

(54) 11 5032 1413

ventas@borrajó.com.ar
borrajó.com.ar



GRUPOS Y TALLERES



Todos los talleres inician en abril

■ **Matriculados y estudiantes con tarjeta de beneficios:** para realizar la inscripción a los distintos talleres, grupo de teatro y coro, deberán enviar un correo electrónico a cultura@consejocaba.org.ar / cfagioli@consejocaba.org.ar

Se invita a familiares directos (cónyuge, padres e hijos), a participar de los talleres de canto, tango y gimnasia integral.

Para realizar la inscripción, deberá enviar un correo electrónico a: cultura@consejocaba.org.ar y acercar al sector de Cultura la constancia de familiar.



TALLER DE CANTO - TANGO Y REPERTORIO

A cargo de la Prof. María José Mentana

(Cantante, docente de canto y repertorio)

Día y hora: martes de 18 a 19:30 hs. o de 19:30 a 21 hs.

Arancel mensual: \$600.-

Coordinación: Dr. C.P. Ricardo Nieto



TALLERES DE DANZAS

Actividad arancelada

Coordinación General: Dra. C.P. Susana I. Santorsola

TANGO-DANZA

Clases diferenciadas por nivel de los participantes.

Avanzados: lunes de 19 a 20:30 hs.

Principiantes: miércoles de 18 a 19:30 hs.

Intermedios: miércoles de 19:30 a 21 hs.

Arancel mensual: \$500.-

Se realiza una entrevista de nivelación.

Profesor: Fabián Iruquibelar



GIMNASIA INTEGRAL

A cargo del Prof. Charly Calatrava

Actividad para todo público, de intensidad moderada, que se desarrolla por medio de métodos y técnicas extraídos del yoga, la danza y la gimnasia.

Beneficios: Mejora la alineación postural, la flexibilidad y la elongación, la movilidad articular, el tono muscular, el equilibrio, la coordinación, la concentración, el control de la respiración y la relajación.

Día y hora: viernes de 18:30 a 19:30 hs.

Arancel mensual \$400.-



TALLER DE FOTOGRAFÍA

Descuentos para matriculados y su grupo familiar, desde el 10 % en cursos dictados en el "Nuevo Foto Club Argentino"

Lugar: Talcahuano 342 - CABA

Coordinación: Dra. C.P. Cristina Boyadjian



GRUPO DE AFICIONADOS A LA FOTOGRAFÍA

Espacio de intercambio de experiencias, muestra de trabajos y proyectos, debate, organización de salidas grupales.

Día y hora: viernes 26 de abril.

Próxima reunión: 24/5.

Coordinación: Dr. Horacio Frende



GRUPO DE TEATRO DEL CONSEJO

Se requiere experiencia previa, incorporación sujeta a la evaluación del director de Teatro.

Inscripción para la próxima convocatoria: cultura@consejocaba.org.ar

Día y hora: jueves de 21 a 23 hs.

Director: Eduardo Lamoglia

Coordinación: Dras. C.P. Gabriela Hirigoity y C.P. Celia Pertini



CORO DEL CONSEJO

Ciclo 2019 – Convocatoria de voces para integrar el coro del Consejo

Los matriculados interesados, inscribirse en: cultura@consejocaba.org.ar

Incorporación sujeta a la evaluación del Director del Coro.

Día y hora: miércoles de 18:45 a 21:30 hs.

Director: Miguel Ángel Pesce

Coordinación: Dra. C.P. Franca Mazzei

Orquesta Sinfónica del Consejo



Día de ensayo: lunes de 18:30 a 21:30 hs.

Director: Dr. C.P. Juan Carlos Stoppani

Incorporación sujeta a evaluación del Director.

ESPACIO DE ARTE



■ Continúa en exposición:



Espacio de Arte Centro Médico, Viamonte 1465, 5º piso
• Muestra fotográfica "Caminos" del grupo de fotografía del Consejo.
En exposición hasta el lunes 29 abril.
 Coordinación: Dr. C.P. Horacio Frende

SR. PROFESIONAL

Convenio Colectivo Mercantil Nº 130/75. INACAP – Contribución Patronal Obligatoria **Cuota INACAP Vigencia: Enero – Febrero - Marzo 2019.**

El martes 27 de Noviembre de 2018 se firmó un Nuevo Acuerdo Salarial el cual dispone un aumento del 20% sobre las escalas vigentes a Marzo 2018, fijándose los mismos en forma remunerativa y no acumulativa:

- un 7% del total acordado, a partir del mes de Enero de 2019
- un 7% del total acordado, a partir del mes de Febrero de 2019
- un 6% del total acordado, a partir del mes de Marzo de 2019

En virtud de ello, se procede a informar la actualización respecto a la fórmula de cálculo, modalidad existente de liquidación y pago de la citada contribución, **aplicable a partir de las cuotas de Enero 2019 – Febrero 2019 y Marzo 2019.**

Contribución Patronal – Forma de cálculo

	Sueldo Básico Maestranza A inicial	% aporte INACAP	Cuota INACAP
Cuota de OCT'18	\$ 23.544,46	0,50%	\$ 117,72
Clausula Gatillo 7% aplicable a enero 2019	\$ 1.318,49	0,50%	\$ 6,59
Cuota de ENE'19	\$ 24.862,95	0,50%	\$ 124,31
Clausula Gatillo 7% aplicable a febrero 2019	\$ 1.318,49	0,50%	\$ 6,60
Cuota de FEB'19	\$ 26.181,44	0,50%	\$ 130,91
Clausula Gatillo 6% aplicable a marzo 2019	\$ 1.130,13	0,50%	\$ 5,65
Cuota de MAR'19	\$ 27.311,57	0,50%	\$ 136,56

VIGENCIA, VENCIMIENTO, LIQUIDACIÓN Y PAGO

Vigencia: aplicable a los sueldos de enero, febrero y marzo de 2019. **Vencimiento para el pago:** los días 15 del mes siguiente.

Liquidación y emisión de la boleta de pago: a través de la página web: www.institutocap.org.ar

Lugares de pago: Banco de la Nación Argentina, Banco de la Provincia de Buenos Aires y Pago Fácil (todos ellos en efectivo o cheque); red de Bapropagos, Rapipago y Cobro Express (sólo en efectivo); red Baneico; red Link (todos ellos en cajeros automáticos o por Internet) y PAGO ON LINE a través del botón de pagos de la web del INACAP con la firma PAYPERTIC.

Mesa de ayuda y consultas: 0810-345-1110 / (011) 5352-3200 (líneas rotativas)



www.institutocap.org.ar



CUADERNO PROFESIONAL N° 100

El ajuste contable por inflación

Reexpresión de estados contables en moneda homogénea

Casos prácticos, modelos, marco normativo, índices, teoría.

180 páginas

Precio Matriculados
\$ 290,00

Responsable del área de publicaciones
sobre Contabilidad y Auditoría de EDICON

DR. JOSÉ LUIS SERPA

Secretario de la FACPCE | Extesorero del CPCECABA



COORDINACIÓN TÉCNICA



DR. HERNÁN CASINELLI

*Presidente de la
Comisión de Estudios
sobre Contabilidad del CPCECABA*



DR. MARTÍN KERNER

*Consejero coordinador
de la Comisión de Estudios
sobre Contabilidad del CPCECABA*

ADQUIRILLO EN

- **Viamonte 1549** - Stand Hall Central y Sector Publicaciones. Tel.: 5382-9200 Int.: 9519.
- **En nuestras sedes:** Ayacucho 652 / Flores: Donato Álvarez 37 / Belgrano: Monroe 3117 / Parque Patricios: Caseros 3241

CON **VOS** EN
CADA ETAPA

HACIA UN
CONSEJO
2020

www.edicon.org.ar
www.consejo.org.ar

■ **Asesor:** Sr. Fabio A. Mascioli

■ **Informes:** Comisión de Deportes

Viamonte 1549 - 1° piso, de 10 a 18:30 hs.
Tel: 5382-9313 | deportes@consejocaba.org.ar
www.consejo.org.ar, sección Deportes

IMPORTANTE: se les recuerda a todos los matriculados que para la realización de la actividad física **es obligatoria la presentación del apto médico** en la oficina de Deportes.

Estas actividades son gratuitas - con excepción de las indicadas con (*) - y exclusivas para nuestros matriculados presentando la credencial profesional.

■ **Direcciones útiles:**

• **Club de Gimnasia y Esgrima:**

Sede Central: Bartolomé Mitre 1149 - CABA

Sede Jorge Newbery: Av. Cnel. Freyre 3831
y Av. Dorrego (Paseo de la Infanta) - CABA

Sede San Martín: Av. Figueroa Alcorta 5575
- CABA

• **Driving Range Costa Salguero:**

Av. Rafael Obligado y Salguero - Dársena "F".
Puerto de Bs. As. - CABA - Tel: 4805-4732/34

• **El Abierto Tenis:**

Galván 3920 - CABA

• **Padel Complejo Urquiza:**

Piedras 150 - CABA

• **Padel La Estación:**

Bacacay 2832 - CABA

• **Tiro Federal Argentino:**

Av. del Libertador 6935 - CABA

• **Tiro Independencia:**

Piedras 764 - CABA

NOVEDADES DEL MES



AJEDREZ (*)

• **Torneos "Rápidos" y "Semirápidos"**

Día y hora: jueves 4 y 11 de abril de 19:30 a 21:30 hs.

Lugar: 1° piso - sede central del Consejo - Viamonte 1549

Arancel: \$ 30.- por jueves

Coordinación: Dr. C.P. Fernando O. Ramos y Dr. C.P. Néstor D. Spagnuolo



TIRO

• **1° Torneo del año "Apertura"**

Día y hora: jueves 18 de abril de 14 a 18 hs.

Lugar: Tiro Independencia

Categorías: Pistola y Carabina Standard calibres 22 mm., 5,6 mm., 9 mm. y 11,25 mm.

Importante: Los tiradores deberán presentar sus respectivos CLU y tenencia de armas, según exigencias del RENAR.

Coordinación: Dr. C.P. Enrique A. Diez Ojeda y Dr. C.P. Juan B. Picca

TANGO
restô

Software gastronómico que cuenta con una gestión totalmente integrada entre los distintos módulos lo que le permite ingresar datos en una sola transacción.

Los mozos pueden tomar el pedido desde una tablet Android y enviarlo directo a cocina

B&a
Borrajo y asoc.

TANGO software
CENTRO DE VENTAS Y SERVICIOS

TODOS NUESTROS PRODUCTOS INCLUYEN INSTALACIÓN, CAPACITACIÓN Y SOPORTE

☎ (54) 11 5032 1413

www.ventas@borrajo.com.ar
borrajo.com.ar



EAN Educación
Universitaria
para Emprender
ESCUELA ARGENTINA DE NEGOCIOS
INSTITUTO UNIVERSITARIO

DIPLOMATURA EN TRIBUTACIÓN NACIONAL Y PROVINCIAL

20% OFF + FINANCIACIÓN PARA MATRICULADOS DEL CONSEJO



MÁS INFORMACIÓN:
CAPACITACION@EAN.EDU.AR

WHATSAPP: (+54) 9 11 3894-9682
TEL: (+54) 11 5032-3900 INT. 125/117



www.ean.edu.ar

CABA-MARTÍNEZ

Autorizada por el Poder Ejecutivo Nacional con dictamen favorable de la CONEAU (conforme ley 24231) autorización provisoria decreto 488/04

ACTIVIDADES DEPORTIVAS

Por lugares, días y horarios que no se encuentran publicados, consultar en la oficina de deportes.

**ACTIVIDADES AERÓBICAS +
CALIDAD DE VIDA**

• Prácticas

Día y hora: martes de 18:30 a 19:30 hs. - sede Central
sábado de 14:30 a 16:30 hs. - sede Jorge Newbery
Lugar: Club de Gimnasia y Esgrima
Profesor: Sr. Cristian A Buezas
Coordinación: Dra. C.P. Liliana N. Faerberg,
Dr. C.P. Jaime Fleker y Dra. C.P. Liliana T. Szejn

AJEDREZ (*)

• Clases

Día y hora: miércoles de 18 a 20 hs.
Lugar: sala 15, 1° piso - Sede Central
del Consejo - Viamonte 1549
Arancel: \$ 60.- por clase
Profesor: Alejo De Dovitti
Coordinación: Dr. C.P. Fernando O. Ramos
y Dr. C.P. Néstor D. Spagnuolo

ATLETISMO

• Entrenamientos pre-competitivos

Día y hora: martes de 18:30 a 19:30 hs. - sede Central
sábado de 10 a 12 hs. - sede Jorge Newbery
Lugar: Club de Gimnasia y Esgrima
Profesora: Sra. Elena M. Troncoso
Coordinación: Dr. C.P. Guillermo R. García Brion,
Dra. L.A. Florencia I. Martos y Dr. C.P. Héctor R.
Rappoport

BÁSQUET (todas las categorías)

Profesor: Sr. Nicolás Marques
Coordinación: Dr. C.P. Ariel H. Canteros,
Dr. C.P. Rogelio F. Ojeda y Dr. L.A. Maximiliano Peccia.

CESTOBALL

• Prácticas Recreativas y del Equipo Representativo

Día y hora: martes de 20 a 22 hs.
Lugar: Club de Gimnasia y Esgrima - sede San Martín
Profesora: Sra. Adriana E. Salvatico
Coordinación: Dra. C.P. Nancy E. Rouco
y Dra. C.P. Alejandra Salvattore

CICLISMO

• Salidas recreativas

Día y hora: sábado 11 hs. (excepto que se lleve a cabo
una actividad programada, la que será debidamente
informada).
Lugar: Av. Figueroa Alcorta y Pampa - CABA
Coordinación: Dra. L.A. Patricia Hippe

FÚTBOL

**• Prácticas Recreativas y de los Equipos
Representativos de las categorías Libre.
Jóvenes Matriculados (hasta 32 años), Junior**
(de 33 a 38 años), **Senior** (de 39 a 44 años)
y **Maxi** (de 45 a 50 años).
Día y hora: martes de 22 a 23 hs.

Lugar: Club de Gimnasia y Esgrima - sede San Martín
Coordinación:

Cat. Libre: Dr. C.P. Pablo G. Marasco, Dr. C.P. Fernando
M. Morelli Rodríguez, Dr. C.P. Maximiliano D. Quinteros
Suárez y Dr. C.P. Luciano N. Soldavini.

Cat. Junior: Dr. L.E. Emilio M. Boquicio,
Dr. C.P. Nicolás A. Monges, Dr. C.P. Federico G. Nieto
y Dr. C.P. Leonardo D. Rodríguez.

Cat. Senior: Dr. C.P. Pablo C. Ayala, Dr. L.A. Fabián
Canoni, Dr. C.P. Martín I. Cozza, Dr. C.P. Jesús N. Farah
y Dr. L.A. Sebastián P. Ledesma.

Cat. Maxi: Dr. C.P. Vicente Daniel Lo Giudice
y Dr. C.P. Pablo A. Saez.

**• Prácticas Recreativas y de los Equipos
Representativos de las categorías Súper Maxi**
(de 51 a 54 años), **Master** (de 55 a 58 años) y **Súper
Master** (más de 58 años).

Día y hora: jueves de 21 a 23 hs.
Lugar: Club de Gimnasia y Esgrima - sede San Martín
Coordinación:

Cat. Súper Maxi: Dr. C.P. Juan C. Barros,
Dr. C.P. Gabriel A. Parga, Dr. C.P. Norberto O. Rivera
y Dr. C.P. Gustavo G. Sias

Cat. Master: Dr. C.P. Carlos M. Castellano.

Cat. Súper Master: Dr. C.P. Jorge N. Cerrotta
y Dr. C.P. Osvaldo A. Saito

• Fútbol 5 Femenino

Prácticas Recreativas y del Equipo Representativo
Día y hora: lunes de 20 a 22 hs.
Lugar: Tiro Federal Argentino
Profesor: Sr. Nicolás Basualdo
Coordinación: Dra. C.P. María Gabriela Tambussi

GOLF (*)

• Clases de iniciación

Día y hora: lunes a domingo de 8 a 18 hs.
Lugar: Driving Range Costa Salguero
Profesores: Sr. Dionisio Ríos y Sr. Armando Saavedra
Reservas: Cel: 155698-7102 | Cel: 155478-7070
Arancel: 3 clases individuales (30 min. de duración)
\$ 800.- cada una
Coordinación: Dra. C.P. Alcira C. Calvo
y Dr. C.P. Miguel A. Massa

HOCKEY FEMENINO

Profesora: Sra. Mariana Martens
Coordinación: Dra. L.A. Jacqueline N. Alessio,
Dra. C.P. Carolina Garay y Dra. C.P. Melisa N. Reutlinger

NATACIÓN

• Prácticas recreativas Nivel Intermedio I

Día y hora: martes de 19:15 a 20:15 hs.
Lugar: Club de Gimnasia y Esgrima - sede San Martín
Profesor: Sr. Marcelo J. Noto

• Prácticas recreativas Nivel Intermedio II

Día y hora: miércoles de 20 a 21 hs.
Lugar: Club de Gimnasia y Esgrima - sede Central

• Prácticas del Equipo Representativo

Día y hora: martes y jueves de 20 a 21:30 hs.
Lugar: Club de Gimnasia y Esgrima - sede Central
Profesora: Sra. Yolanda N. Llorente
Coordinación: Dra. C.P. Karina Januszewski
y Dra. C.P. María Cristina Perichón

PADEL

• Prácticas Recreativas y del Equipo Representativo Femenino

Día y hora: sábado de 11 a 13 hs.
Lugar: Padel Complejo Urquiza
Coordinadora del grupo recreativo: Dra. C.P. Verónica C.
García García
Coordinadora del equipo representativo: Dra. C.P. Nidia
B. Franzón

• Prácticas Recreativas Masculinas

Día y hora: sábado de 11 a 13 hs.
• Prácticas del Equipo Representativo Masculino
Día y hora: sábado de 10 a 12 hs.
Lugar: Padel La Estación
Coordinación: Dr. C.P. Jorge O. Di Crocco, Dr. C.P. Efraín

TENIS (*)



• Clases, entrenamiento y alquiler de canchas

Día y hora: lunes a domingo de 8 a 23 hs. (con reserva previa / sujeto a disponibilidad)

Lugar: El Abierto Tenis

Profesor: Leonardo Cabo

Presentando la credencial profesional obtendrás un 10% de descuento sobre los aranceles vigentes de lunes a viernes.

Consultas y reservas: 5197-6373 | Cel: 154047-7241

Coordinación: Dra. C.P. Mónica P. Tasselli

y Dr. C.P. Esteban L. Alcaraz

TENIS DE MESA



• Prácticas Recreativas y del Equipo Representativo

Día y hora: jueves de 18:30 a 20:30 hs.

Lugar: 4º piso – Anexo del Consejo

– Viamonte 1465

Coordinación: Dr. C.P. Ricardo H. Capdevila
y Dr. L.A. Luis A. Gómez Zarza

VÓLEY



• Prácticas del Equipo Representativo Femenino

Día y hora: lunes y miércoles de 20 a 22 hs.

Lugar: Club de Gimnasia y Esgrima – sede Central

Profesora: Sra. Sandra B. Mercado

Coordinación: Dra. C.P. Natalia L. Sotgiu

y Dra. C.P. Gilda L. Spoltore

• Prácticas del Equipo Representativo Masculino

Profesor: Sr. Roberto "Tito" Ullúa

Coordinación: Dr. C.P. Santiago M. Galetto

y Dr. C.P. Laureano M. Saporito

Por la formalización laboral en
la Industria de la Construcción.



www.ieric.org.ar

CLUBES



■ Para más información visitá nuestro Sitio Web www.consejo.org.ar.



ATENEO DE LA JUVENTUD

Riobamba 165 - CABA.

Tarifas preferenciales.

Para acceder al beneficio debés adquirir los pases en el Sector Publicaciones del Consejo, Viamonte 1549 - PB - de 09:00 a 18:30 hs. Tel: 5382-9200

Sitio Web: www.consejo.org.ar, Sección Deportes

Email: jef_servprof@consejo.org.ar

CLUBES MEGATLÓN

Los matriculados obtienen un 20% de descuento sobre los valores vigentes de Megatlón.

Consultar los aranceles y sucursales en www.consejo.org.ar

Para acceder al beneficio, en el caso de ser el matriculado, basta con asistir a la sucursal de Megatlón deseada y gestionar el beneficio, con respecto a los familiares (cónyuge e hijos), deben ser declarados previamente en el sector de publicaciones del Consejo (si no lo hubiesen hecho previamente).

El valor de la impresión del carnet (que se abona por única vez) y el apto médico, no gozan de este descuento. Informes 5382-9200

ASOCIACIÓN CRISTIANA DE JÓVENES – YMCA

Reconquista 439 – CABA / Av. Lafuente 2480 - CABA

Tarifas preferenciales.

Para acceder al beneficio debés remitirte al Sector de Publicaciones del Consejo, Viamonte 1549 - PB, comunicarte telefónicamente 5382-9200 o enviar un mail a: inscripciones@consejo.org.ar para consignar únicamente los datos de las personas que se deseen asociar. Es imprescindible presentar en las sedes respectivas la credencial profesional.

Tel: 5382-9200

Email: jef_servprof@consejo.org.ar

Sitio Web: www.consejo.org.ar, Sección Deportes



POTENCIÁ Y ADMINISTRÁ TU ESTUDIO CONTABLE

ClarityFlow es un sistema de gestión que integra todas las áreas de una empresa para que, colaborativamente, se lleve adelante el proceso operativo de manera práctica y eficiente. Es una herramienta rápida que te permitirá administrar la contabilidad de todos los clientes de tu estudio.



Ágil
y rápido.



Fácil
implementación.



Se adapta a tu
presupuesto.

www.clarity.com.ar | info@clarity.com.ar

LLAMANOS AL (11) 5353 3700

SPORT CLUB – SEDES DEPORTIVAS

Consultar sedes adheridas en www.consejo.org.ar.

Tarifas preferenciales.

Para acceder al beneficio debés adquirir los pases en el Sector Publicaciones del Consejo (Viamonte 1549 - PB - de 09:00 a 18:30 hs.)

Tel: 5382-9200

Sitio Web: www.consejo.org.ar, Sección Deportes

Email: jef_servprof@consejo.org.ar

CLUB DE TIRO INDEPENDENCIA

Piedras 764 – CABA

Tarifas preferenciales.

10 líneas de tiro para armas cortas. Academia de tiro. Cursos para todos los niveles. Clases de tiro con arco y flecha. Renovación de Credencial de legítimo usuario. Café-bar-restaurant. Estacionamiento sin cargo por una hora.

Los matriculados, con la sola presentación de la credencial profesional, podrán acceder en cualquier momento del día y de la semana al uso de las instalaciones con la tarifa preferencial establecida.

Tel.: 4361-1333

Sitio Web: www.ctindependencia.com.ar

CENTRO ASTURIANO DE BUENOS AIRES

Av. del Libertador 1081 - Vte. Lopez

Tarifas preferenciales.

Los matriculados del Consejo podrán asociarse con su grupo familiar al Centro Asturiano, con valores preferenciales en la cuota social, siendo imprescindible concurrir a dicho establecimiento con la credencial profesional.

Tel: (54-11) 4791-8295 / 4795-1743 / 4791-9942

Email: jef_servprof@consejo.org.ar

Sitio Web: www.consejo.org.ar, Sección Deportes

CLUB MAR DEL PLATA, GOLF ACANTILADOS

Los matriculados, con la presentación de la credencial profesional y su DNI, podrán acceder al uso de la cancha de golf con un descuento del 30% sobre la tarifa vigente.

Este beneficio no incluye la provisión de palos de golf y demás accesorios necesarios.

Club Mar del Plata, Golf Los Acanilados. Calle 24 y 35 - B° Los Acanilados.

Teléfonos: (0223) 467-2500 / 467-2087

Mail: secretaria@golfacantilados.com

Para mayor información del Centro lo invitamos a visitar su página

Sitio Web: www.golfacantilados.com

GEAN *Escuela Argentina de Negocios*
INSTITUTO UNIVERSITARIO

IEP *Instituto Europeo de Posgrado*

DIPLOMATURAS ONLINE CON DOBLE CERTIFICACIÓN

20% OFF + FINANCIACIÓN PARA MATRICULADOS DEL CONSEJO

**FINANZAS Y DIRECCIÓN FINANCIERA
GERENCIA DE PROYECTOS
GERENCIA DE SISTEMAS INTEGRADOS (HSEQ)**

 **MÁS INFORMACIÓN:
CAPACITACION@EAN.EDU.AR**

    **www.ean.edu.ar** **CABA-MARTÍNEZ**

Autorizada por el Poder Ejecutivo Nacional con dictamen favorable de la CONEAU (conferencia ley 24621 autorización provisional decreto 488/04)

BENEFICIOS

■ Para más información visitá nuestro Sitio Web www.consejo.org.ar.

■ SANCOR COOP. DE SEGUROS LTDA.

Módulos de cobertura del seguro:

- Combinado Familiar con tarifas preferenciales.
- Seguro automotor.

Sitio Web: www.consejo.org.ar, Sección Seguros
Tel: 4441-8236 / 4435-3568 / 4484-9863/9865

■ QBE SEGUROS La Buenos Aires

Obtené un 10% de descuento en el Seguro de tu Auto para siempre, hasta que cambies tu vehículo, y si además contratás el seguro de tu hogar en el mismo momento que el del auto tenés una bonificación extra al 10% de descuento: 2 medias cuotas durante el 1° año en el seguro de tu auto.

Beneficio exclusivo por contratación telefónica.

Sitio Web: www.consejo.org.ar, Sección Seguros
Tel: 0810-666-6006 (lunes a viernes de 9 a 21 hs., sábados de 9:00 a 14:00 hs.)

■ DOMICILIO ESPECIAL

Recepción de documentación o correspondencia en nuestra sede para matriculados que no cuenten con domicilio real o profesional en CABA.

Sitio Web: www.consejo.org.ar, Sección Otras prestaciones. | publicaciones@consejocaba.org.ar
Tel: 5382-9200

■ DÉBITO AUTOMÁTICO

Adhesión al débito automático para el pago de diversos servicios del Consejo.

deb_automatico@consejo.org.ar | Tel: 5382-9200

■ ESTACIONAMIENTO CORRIENTES 1494

Descuento del 10% para matriculados presentando la credencial profesional

Sitio Web: www.consejo.org.ar, Sección Círculo de Beneficios, Rubro Otros | Tel: 5382-9200

■ VENTA DE MATERIAL

Grabaciones de RCyT, Conferencias, Talleres, etc.

Correo Electrónico: publicaciones@consejocaba.org.ar
Tel: 5382-9296

■ CONSETEL

Adquirir la tarjeta CONSETEL en el sector Publicaciones de CPCECABA y llamá a todo el país y el mundo con la mejor tarifa.

Sitio Web: www.consejo.org.ar, Sección Otras prestaciones
Tel: 5382-9296

TANGO
punto
de venta

Conociendo la gran rotación en los locales, el software es sumamente fácil de usar y cuenta con permisos y controles que le dan una total seguridad.

Podés tener información centralizada y por sucursal en línea desde la administración central y dar en forma instantánea altas de precios, promociones, etc.

B&a
Borrajo y asoc.

TANGO software
CENTRO DE VENTAS Y SERVICIOS

TODOS NUESTROS PRODUCTOS INCLUYEN INSTALACIÓN, CAPACITACIÓN Y SOPORTE

(54) 11 5032 1413

ventas@borrajo.com.ar
borrajo.com.ar





Complemento Profesional N° 20

Factura de Crédito Electrónica: lo que hay que saber

- Legislación: compilado analítico
- Conceptos básicos
- Preguntas Frecuentes
- Infografías
- Listado de Grandes Empresas

92 páginas

Viamonte 1549 - Stand Hall Central y Sector Publicaciones
SEDES: Ayacucho 652 / Flores: Donato Álvarez 37 /
Belgrano: Monroe 3117 / Parque Patricios: Caseros 3241
www.edicon.org.ar



EDICON
FONDO EDITORIAL CONSEJO

40% DESCUENTO
Sistemas para
Estudios Contables

CONSULTE EL PROGRAMA DE PUNTOS
EN WWW.MUNDOBTB.COM.AR



Solicite una
Demo a Distancia,
consúltenos.

Su Cliente necesita un Sistema de Gestión?

- Amigable
- Económico
- Confiable para el contador



BTB SOFTWARE

BTB Soft S.A. - Lavalle 1619 Piso 11 B - 1048 - C.A.B.A. - 011 4372-2920 - www.btbssoft.com.ar

BENEFICIOS

■ Para más información visitá nuestro Sitio Web www.consejo.org.ar.

SUBSIDIOS DE APOYO SOCIAL

A continuación informamos el detalle de los subsidios establecidos por el Reglamento (Res. C35/00 y sus modificaciones según Res. CD 167/2005, CD 71/2008, CD 167/2008, CD 106/2009, CD 62/2010, MD 3/2012, CD 105/2012, MD 41/2012, CD 90/2013, CD 91/2013, MD 17/2014, MD 02/2015, MD 029/2015, MD 013/2016, MD 004/2017, (Res. MD 51/2017) y sus importes (MD 034/2018) con vigencia a partir del 01/01/2019.

- **Casamiento:** \$ 6.600.-
- **Nacimiento:** \$ 6.600.-
- **Adopción:** \$ 11.200.-
- **Fallecimiento de cónyuge:** \$ 13.200.-
- **Fallecimiento de hijo del matriculado:** \$ 16.250.-
- **Fallecimiento del matriculado (*):** \$ 25.500.-
- **Apoyo a la rehabilitación del menor con discapacidad:** \$ 13.200.- (bimestral)
- **Ayuda al matriculado con hijos con discapacidad mayores a 21 años:**
\$ 3.850.- (mensual)
- **Ayuda escolar al hijo del matriculado fallecido o con discapacidad mayor:** \$ 2.300.- (mensual)
- **Edad avanzada** (1)
- **Ayuda médica** (2)



(1) El valor del subsidio mensual será igual a la diferencia entre el importe establecido como tope (\$ 21.600.-) y el ingreso mensual promedio. Casos Especiales: Los matriculados jubilados o pensionados por el Sistema Nacional de Previsión Social en virtud de su discapacidad o invalidez podrán acceder al mencionado subsidio.

(2) El subsidio a otorgarse será del 50% del importe reconocido como gasto total hasta un tope anual de \$ 43.150.-

(*) **Subsidio por fallecimiento del matriculado**

Serán beneficiarios de este subsidio las personas que el matriculado designe con tal carácter, o, en caso de no completarse el formulario de designación explícita de beneficiarios, los herederos forzosos del causante. Para la designación, el matriculado deberá completar el formulario pertinente, en el que constan sus datos personales así como los de los beneficiarios a designar.

■ **Informes:** Viamonte 1549 pb, sector Subsidios de 9 a 18:30 hs.
www.consejo.org.ar | subsidios@consejo.org.ar | Tel: 5382-9200

El reglamento de subsidios se encuentra disponible en:
www.consejo.org.ar

PROGRAMAS PROFESIONALES

Con el objetivo de acompañarte en las distintas etapas de tu vida profesional, los programas profesionales ofrecidos están desarrollados para fortalecer la actuación profesional de distintos grupos.

MI PRIMER ESTUDIO

Ideado para ayudar a los profesionales que buscan iniciar un proyecto viable por cuenta propia, a través de un programa de "mentoring" con servicios de evaluación, análisis de proyecto, acceso a descuentos y beneficios en la contratación de una serie de productos y servicios necesarios para montarlo.

Mujeres DE VUELTA A LA PROFESIÓN

Es un programa anual que facilita la reinserción laboral de las profesionales que por distintas razones se alejaron del mercado laboral. La propuesta contempla cursos de actualización y capacitación y acuerdos con empresas, estudios, consultoras y asociaciones para facilitar la reinserción profesional de las matriculadas de nuestro Consejo.

TU PRÓXIMO empleo

Tiene como objetivo acompañar a los jóvenes profesionales en el proceso de inserción laboral, desde el abordaje de diferentes servicios, seguimiento personalizado de las búsquedas laborales, asesoramiento para la elaboración de CV y capacitación.

- **Asesores:** Verónica Freschi, Cecilia Litteri, Moira Falsetti y Valeria Chirino
- **Informes:** Comunícate telefónicamente de lunes a viernes de 9 a 18 hs. al 5382-9701 o vía email a programasprofesionales@consejo.org.ar www.consejo.org.ar, sección programas profesionales www.facebook.com/ProgramasProfesionalesCpcecab



Se trata de una iniciativa que permite generar una red de contactos entre colegas, brindando un intercambio de intereses comunes, ideas y especialidades para generar nuevas oportunidades de proyectos o negocios.

GENERACIÓN *X* TRAYECTORIA PROFESIONAL

Iniciativa dirigida a los profesionales que se encuentran entre los 45 y 60 años, y ya cuentan con un largo recorrido laboral pero que, a pesar de su expertise en su campo, actualmente no logran insertarse en el mercado.

Dicho programa apunta a sacar rédito de la experiencia y de las habilidades que los profesionales forjaron a lo largo de su carrera y busca que estas cualidades sean aprovechadas para la creación de propuestas de valor creativas que les faciliten su reinserción en el mundo del trabajo.

Próximos eventos:

• Taller de Networking y marca personal

Día y hora: martes 9 de abril de 9 a 12 hs.

• Primer encuentro de Asociatividad

Día y hora: lunes 15 de abril de 9 a 12 hs.

Estas actividades son para participantes del programa de Asociatividad. Para inscripciones ingresá a nuestro sitio Web institucional, sección programas profesionales.

Informes: 5382-9701/ asociatividad@consejo.org.ar



gecom
SOFTWARE

Promoción Para estudios Contables

Nueva versión 6 Contabilidad.
Nueva versión 5 de Sueldos y Jornales, con impresión de recibos en pdf.

Contabilidad profesional con subarrendos de IVA.
Gestión integral del estudio.
Sueldos y jornales.
Conexión con sus clientes

Asistencia gratuita vía mail. Planes de financiación. Incluye instalación y capacitación en su empresa.

Distribuidores en todo el país www.gecom.com.ar



AGENDA DE ACTIVIDADES

Jueves 4

- Técnicas innovadoras para el cambio (pág. 20)
- Ajedrez. Torneos "Rápidos y Semirápidos" (pág. 40)

Viernes 5

- Conferencia ilustrada: "Expedición Malvinas" (pág. 35)

Lunes 8

- Como superar el estrés y malestar laboral (pág. 12)

Martes 9

- I Jornada sobre Ciberseguridad (pág. 6)
- Como superar el estrés y malestar laboral (pág. 12)
- Cine - debate: "El médico africano" (pág. 34)
- Taller de Networking y marca personal (pág. 49)

Miércoles 10

- Régimen de extinción de dominio y quiebra (pág. 18)
- CICLO DE ACTUALIDAD TRIBUTARIA. 2º reunión (pág. 22)

Jueves 11

- Ajedrez. Torneos "Rápidos y Semirápidos" (pág. 40)

Viernes 12

- Espectáculo teatral: "Una viuda difícil" (pág. 35)

Lunes 15

- CICLO DE NOVEDADES SALARIALES Y DE LA SEGURIDAD SOCIAL. 2º reunión (pág. 22)
- Café Literario "Abril sonreía" (pág. 35)
- Primer encuentro de Asociatividad (pág. 49)



Martes 16

- PRÁCTICA EN LIQUIDACIÓN DE HABERES. 2º reunión (pág. 8)
- Cine - debate: "El Cairo confidencial" (pág. 34)

Jueves 18

- Tiro. 1º Torneo del año "Apertura" (pág. 40)

Lunes 22

- CICLO DE ORIENTACIÓN AL CONSORCISTA. 1º reunión (pág. 8)
- La comunicación digital – creación de videos de presentación profesional (pág. 12)
- Talleres para mamás profesionales: "En búsqueda de la flexibilidad laboral" (pág. 20)
- Taller vivencial de abundancia (pág. 21)

Martes 23

- La comunicación digital – creación de videos de presentación profesional (pág. 12)
- Ley de Honorarios Profesionales de Abogados, Procuradores y Auxiliares de la Justicia Nacional y Federal (pág. 18)
- CICLO DE ACTUALIDAD SOCIETARIA. 1º reunión: dividendos en las sociedades anónimas (pág. 18)
- Cine - debate: "Un bello sol interior" (pág. 34)

Jueves 25

- "Confección de CV y simulacro de entrevista" (pág. 28)

Viernes 26

- Espectáculo: "Así se baila el tango" (pág. 35)

Lunes 29

- I Jornada sobre aspectos Actuariales y Económicos de la Seguridad Social (pág. 6)
- Taller de marketing de servicios profesionales (pág. 10)
- Talleres para mamás profesionales: "En búsqueda de la flexibilidad laboral" (pág. 20)
- Taller vivencial de abundancia (pág. 21)

Martes 30

- I Jornada sobre aspectos Actuariales y Económicos de la Seguridad Social (pág. 6)
- Taller de marketing de servicios profesionales (pág. 10)
- Presentaciones eficaces en público (pág. 21)
- CICLO DE PRÁCTICA TRIBUTARIA PROFESIONAL. 2º reunión (pág. 22)
- "Nuestro Lenguaje Corporal en la entrevista de trabajo – principales significados" (pág. 28)
- Cine - debate: "Nuestros hijos" (pág. 34)

■ REUNIONES CIENTÍFICAS Y TÉCNICAS

asesoramiento@consejocaba.org.ar | 5382-9600 (opción 3)

■ DIRECCIÓN ACADÉMICA Y DEL CONOCIMIENTO

cursodac@consejocaba.org.ar | 5382-9500 (opción 3)

■ CONGRESOS Y EVENTOS

congresosyeventos@consejocaba.org.ar | 5382-9399/9325/9392

■ COMISIONES DE ESTUDIO

asesoramiento@consejocaba.org.ar | 5382-9600 (opción 3)

Nuevo Paquete Comercios

Encontrá la agilidad que necesitas para incrementar las ventas de tu comercio



Conocé más
Escaneá el código QR y
completá el formulario para
acceder al **paquete integral**
de productos.

te quiere ver crecer



OFERTA VÁLIDA PARA CARTERA COMERCIAL. VIGENCIA DESDE EL 16/01/2019 HASTA EL 28/06/2019, O HASTA AGOTAR EL CUPO. PARA COMERCIOS QUE ACREDITEN SUS VENTAS CON TARJETAS DE CRÉDITO Y DÉBITO EN BANCO CIUDAD. SUJETO A APROBACIÓN COMERCIAL DEL BANCO CIUDAD, CONFORME A TÉRMINOS Y CONDICIONES DE CONTRATACIÓN DEL BANCO CIUDAD DE BUENOS AIRES. 1) VÁLIDO PARA CHEQUERAS DE 25 CHEQUES. 2) ACUERDO DURANTE 12 MESES PARA LA VENTA EN 3 CUOTAS SIN INTERÉS CON TARJETAS DE CRÉDITO DEL BCBA. 3) SUJETO A EVALUACIÓN CREDITICIA DEL BCBA.

Liquidación de Sueldos

**Ahorrá tiempos y
potenciá tu negocio**

20%
DE DESCUENTO
PARA MATRICULADOS
DEL CONSEJO

Conocé nuestras soluciones



Outsourcing

Delegá todas las tareas de liquidación de sueldos a nuestros especialistas para enfocarte en potenciar el desarrollo de tu empresa.



SAAS • I-Arizmendi

Accedé online a nuestro sistema de liquidación de sueldos y administración de RRHH, te ayudamos a simplificar esta compleja tarea.

Ambas modalidades incluyen
Portal de Autogestión

Sistema de autoconsulta donde los empleados de tu empresa podrán ver, firmar e imprimir sus recibos de sueldo. Además podrán consultar y modificar datos personales, familiares, solicitar licencias entre otras funcionalidades.

Comunicate con nosotros



+54 11 5235 7000



masinfo@arizmendi.com

seguinos en



ARIZMENDI.COM