

2017

AÑO DE LA EDUCACIÓN  
EN EL CONSEJO

GANADOR PREMIO  
NACIONAL  
A LA CALIDAD 2015

GALARDONADO PREMIO ORO  
PREMIO IBEROAMERICANO  
DE LA CALIDAD 2015

GANADOR INTERNATIONAL  
DIAMOND PRIZE FOR EXCELLENCE  
IN QUALITY 2015

GANADOR ESOR's  
QUALITY CHOICE PRIZE 2016  
PLATINUM CATEGORY

# LA CIRCULAR

[www.consejo.org.ar](http://www.consejo.org.ar) | **NOVIEMBRE 2017**

## CENA DE Fin de Año

CENA · SHOW · BAILE

**AMIR THALEB**  
y su Ballet Árabe

**CAE**

**CAFECITOS**  
Cumbia Pop



Entrega de reconocimientos por la trayectoria profesional

**VIERNES 1º DE DICIEMBRE DE 2017**

**21 HORAS**

# PLANIFICACIÓN FISCAL INTERNACIONAL

*Contamos con la permanente colaboración de nuestras oficinas asociadas del exterior.*

## PRECIOS de TRANSFERENCIA

*Somos licenciarios de software y bases de datos internacionales  
(Bienes, Servicios, Préstamos y Propiedad Intelectual)*

*Asimismo realizamos:*

*Estudios previos para empresas que inicien operaciones con vinculadas*

*Estudios para otros países del área Iberoamericana conforme con sus propias normas domésticas.*

**TERCERIZAMOS**  
**NUESTROS SERVICIOS PARA ESTUDIOS PROFESIONALES**

*...desde 1981, comprometidos con la excelencia*

**Ricardo Enrique Riveiro**

**Suipacha 570 - Piso 7° - (C1008AAL) Buenos Aires**

 **(54-11) 4393-2618**

**[www.riveiroyasoc.com](http://www.riveiroyasoc.com)**

**[info@riveiroyasoc.com](mailto:info@riveiroyasoc.com)**

## SUMARIO

■ <b>Autoridades</b> .....	3
■ <b>Congresos</b> .....	6
■ <b>Capacitación</b> .....	10
• Administración .....	10
• Contabilidad y Auditoría .....	14
• Economía, Finanzas y Actuarial .....	16
• Informática .....	16
• Justicia .....	18
• Sociedades .....	18
• Temas Especiales .....	19
• Tributaria y Previsional .....	24
■ <b>TRIVIA - Agenda de vencimientos</b> .....	26
■ <b>Servicio de Empleo y Selección de Talento</b> .....	28
■ <b>Centro de Información Bibliográfica</b> .....	30
■ <b>Cultura</b> .....	32
■ <b>Deportes</b> .....	40
■ <b>Servicios y Beneficios</b> .....	46
■ <b>Agenda de Actividades</b> .....	50

Recordá que en nuestro sitio Web: [www.consejo.org.ar](http://www.consejo.org.ar) encontrarás toda la información permanentemente actualizada sobre las actividades a desarrollarse.

## AUTORIDADES

### Mesa Directiva

**Presidente:** Dr. C.P. Humberto J. Bertazza  
**Vicepresidente 1°:** Dr. C.P. Armando J. R. Lorenzo  
**Vicepresidente 2°:** Dr. L.E. Luis M. Ponce de León  
**Secretario:** Dra. L.A. Graciela A. Núñez  
**Tesorera:** Dra. C.P. Silvia P. Giordano  
**Prosecretario:** Dr. C.P. Aldo R. Pignanelli  
**Protesorero:** Dr. L.E. Julio R. Rotman

### Consejo Directivo. Titulares

#### Por la mayoría:

*Por los Actuarios:*  
 Dra. Viviana M. Fernández  
 Dr. Héctor Gueler  
*Por los Contadores Públicos:*  
 Dr. Humberto J. Bertazza  
 Dr. Armando J. Ricardo Lorenzo  
 Dra. Silvia P. Giordano  
 Dr. Martín A. Kerner  
 Dr. Hernán P. Casinelli  
 Dra. Susana L. Giménez  
 Dr. Ezequiel Sabor  
 Dra. Liliana M. Álvarez  
 Dra. María C. Ferrari  
 Dr. Héctor R. Serravalle  
 Dr. Gustavo A. Kurgansky

#### Por los Licenciados en Administración:

Dra. Graciela A. Núñez  
 Dr. Fernando F. Arcos  
 Por los Licenciados en Economía:  
 Dr. Luis M. Ponce de León  
 Dra. Adriana C. Nüesch

#### Por la minoría:

*Por los Actuarios:*  
 Dra. Viviana P. Vázquez  
*Por los Contadores Públicos:*  
 Dr. Aldo R. Pignanelli  
 Dra. Patricia S. Sánchez Ruiz  
 Dr. Ricardo M. Muñia  
 Dra. Miriam S. Roldán  
 Dr. Guillermo M. Ruberto  
*Por los Licenciados en Administración:*  
 Dr. Fabián Canoni  
*Por los Licenciados en Economía:*  
 Dr. Julio R. Rotman

### Consejo Directivo. Suplentes

#### Por la mayoría:

*Por los Actuarios:*  
 Dra. Cecilia L. González Galé  
 Dra. Carla A. Parodi

## STAFF

**Director Responsable:** Dr. C.P. Humberto J. Bertazza

**Director Redacción:** Dr. C.P. Armando Lorenzo

**Coordinación de Edición:** Dr. L.E. Carlos Quarracino  
 Dr. L.E. Mariano Lucchetti

**Diseño y Diagramación:** CPCECABA

**Impresión:** COGTAL



Viamonte 1549 (1055)  
 CABA - Argentina  
 Tel. 5382-9200  
 (Líneas rotativas)

## DELEGACIONES:

- **Flores:** Av. Donato Álvarez 37 - (1406) CABA
- **Belgrano:** Av. Monroe 3117 (1428) CABA
- **Parque Patricios:** Av. Caseros 3241 - (1263) CABA

#### Por los Contadores Públicos:

Dr. Diego E. Rolón  
 Dr. Jorge H. Santesteban Hunter  
 Dra. Verónica M. Cumo  
 Dr. Daniel A. Salmoiraghi  
 Dra. Claudia A. Chiaradía  
 Dr. Mario O. Bruzzo  
 Dra. Mónica B. Freda  
 Dr. Roberto O. Brigullio  
 Dr. Osvaldo A. Saito  
 Dra. Gabriela M. Guiducci  
 Dr. Ignacio A. González García  
*Por los Licenciados en Administración:*  
 Dra. Noemí F. Sanvitale  
 Dr. Juan Carlos de la Vega  
*Por los Licenciados en Economía:*  
 Dra. Ana R. Sierchuk  
 Dr. Nicolás Grosse  
**Por la minoría:**  
*Por los Actuarios:*  
 Dr. Maximiliano A. Mangano  
*Por los Contadores Públicos:*  
 Dr. Hernán D. Granda  
 Dra. María L. Capponi  
 Dr. Antonio E. Landro  
 Dr. Pablo C. Ayala  
 Dra. Silvia V. Zerdá



Por los Licenciados en Administración:

Dra. Silvia E. Saucedo

Por los Licenciados en Economía:

Dr. Gabriel Vilches

## Comisión Fiscalizadora

### Por la minoría:

*Miembros titulares*

Dra. C.P. Silvia G. Pezzuti

Dr. C.P. Rubén J. Silvarredonda

*Miembros suplentes*

Dr. C.P. Roberto A. Boggiano

Dra. C.P. Sofía M. E. Zampetas

### Por la mayoría:

*Miembros titulares*

Dr. C.P. Alberto G. Maqueira

*Miembros suplentes*

Dr. C.P. Santiago J. Mignone

## Tribunal de Ética Profesional

**Presidente:** Dr. C.P. José Escandell

**Vicepresidente 1°:** Dr. C.P. Guillermo H. Fernández

**Vicepresidente 2°:** Dr. C.P. Hugo A. Luppi

**Vicepresidente 3°:** Dr. C.P. Juan C. Celano

**Vicepresidente 4°:** Dra. C.P. Nora I. Fusillo

**Presidente Sala 1°:** Dr. C.P. Guillermo H. Fernández

**Vocales:** Dra. C.P. Sonia L. Bechermer, Dra. C.P.

Susana I. Santorsola, Dr. C.P. Carlos A. Degrossi,

Dra. C.P. María E. A. Cesconetto

**Presidente Sala 2°:** Dr. C.P. Hugo A. Luppi

**Vocales:** Dr. L.A. Tomás A. Munk, Dra. C.P. Mariana L.

Tavella

**Presidente Sala 3°:** Dr. C.P. Juan C. Celano

**Vocales:** Dra. C.P. Cecilia A. Osler, Dra. L.E. María S. Siri

**Presidente Sala 4°:** Dra. C.P. Nora I. Fusillo

**Vocales:** Dr. Act. Leonardo J. Berinstein, Dra. C.P.

Rubén L. Kwasniewski

## PRESIDENTES DE LAS COMISIONES

### Comisiones institucionales

#### • Acción Cultural

Dra. C.P. Boyadjian, María Cristina

#### • Deportes

Dr. C.P. y L.A. Gaspari, Ernesto

#### • Estudios sobre Educación, Docencia, Ciencia y Técnica

Dr. C.E. Seltzer, Juan Carlos

### Comisiones profesionales

#### • Actuación Profesional - Actuarios

Dr. C.P. y A.C. Perez Raffo, Hernán

#### • Actuación Profesional - Contador Público

Dr. C.P. Rodríguez Spuch, Ignacio

#### • Actuación Profesional en el Ámbito Judicial

Dr. C.P. Kohn, Jorge A.

#### • Actuación Profesional en Procesos Concursales

Dr. C.P. Villoldo, Juan Marcelo

#### • Actuación Profesional -

#### Licenciados en Administración

Dr. L.A. Ballaratti, Eduardo

#### • Actuación Profesional - Licenciados en Economía

Dr. L.E. De Angelis, Armando

#### • Jóvenes Profesionales

Dra. C.P. Cumo, Verónica

#### • Estudios sobre Sistemas de Registro, su Integridad y Autenticidad Documental

Dr. C.P. y L.A. Escobar, Diego

#### • Legislación Profesional

Dr. C.P. Molina, Omar Antonio

#### • Problemática de los Pequeños y Medianos

#### Estudios Profesionales

Dr. C.P. Gamberini, Adrián P.

#### • Desarrollo del Profesional en Relación

#### de Dependencia

Dra. C.P. García, Sandra Virginia

#### • Comisión de Profesionales Mayores

Dr. L.A. Ficarra, José Antonio

### Comisiones académicas

#### • Actuación Profesional en Empresas Agropecuarias

Dr. C.P. Cerelli, Diego A.

#### • Actuación Profesional

#### en Entidades sin Fines de Lucro

Dr. C.P. Micko, Jorge

#### • Administración de Recursos Humanos

Dr. L.A. Nabhen, Rodolfo Nicolás

#### • Administración Pública

Dr. C.P. y L.A. Prina, Eduardo

#### • Estudios de Auditoría

Dr. C.P. Bueno, Roxana Graciela

#### • Estudios de Costos

Dr. C.P. Muñoz, Oscar Santiago

#### • Estudios sobre Marketing

Dra. C.P. y L.A. Martínez De Lancelle, Mirta Alicia

#### • Estudios sobre Comercio Exterior

#### y Organizaciones Regionales

Dr. C.P. Álvarez, Gustavo J.

#### • Estudios sobre Contabilidad

Dr. C.P. Casinelli, Hernán

#### • Estudios de Sustentabilidad Económica, Social y Medioambiental

Dr. C.P. Sotelo, Julio

#### • Estudios sobre Finanzas Públicas

Dr. C.P. Cabarcos, Alberto Reynaldo

#### • Estudios sobre Mercados de Capital

#### y Finanzas de Empresas

Dr. C.P. Di Lorenzo, Raúl

#### • Estudios Societarios y del Derecho Mercantil

Dra. C.P. Bdil, Noemí Rebeca

#### • Estudios Multidisciplinarios

#### sobre la Ciudad Autónoma de Buenos Aires

Dr. C.P. Degrossi, Carlos A.

#### • Estudios de Auditoría Interna y Gobierno Corporativo

Dr. C.P. Campo, Roberto Daniel

#### • Estudios Tributarios

Dr. C.P. y L.A. Jalfin, Jorge David

#### • Estudio de Delitos Económicos

Dra. C.P. y L.A. Gómez, Teresa

#### • Evaluación de Proyectos de Inversión

Dr. L.A. Farberoff, Emiliano Rodolfo

#### • Actuación Profesional en Entidades

#### Aseguradoras y ART

Dr. AC. Jasper, Nicolás

#### • Actuación Profesional en Entidades Financieras

Dra. C.P. Fiasche, Roxana Mabel

#### • Estrategia, Planeamiento y Control de Gestión

Dr. C.P. y L.A. Alí, Ricardo H.

#### • Problemática de la Pequeña y Mediana Empresa

Dr. C.P. y L.E. López Rodríguez, Juan J.

#### • Estudios sobre Tecnología de la Información

Dr. C.P. y L.A. Zimmerman, Alberto

#### • Estudios sobre la Innovación

#### y la Competitividad

Dr. C.P. Pérez Bello, Carlos Alberto

#### • Estudios sobre la Prevención del Lavado de Activos y Financiación del Terrorismo

Dr. L.A. Biagosch, Zenón Alberto

#### • Estudios Económicos

Dr. L.E. Gutiérrez Girault, Alfredo

#### • Negociación y Mediación

Dra. C.P. Millán, Alicia Iris

#### • Arbitraje

Dra. L.E. Suárez, María C.

#### • Instituciones de la Seguridad Social

Dra. C.P. Ramón, Mónica P.

#### • Comisión de Salud

Dra. L.A. Asorey, Graciela E.

### Comisiones operativas

#### • Actividades Académicas y del Conocimiento

Dra. C.P. y L.A. Núñez, Graciela Angélica

#### • Ética y Vigilancia Profesional

Dra. C.P. Joaquín, Marta Rosario

#### • Proyectos Legislativos

Dr. L.E. Ponce De León, Luis María

#### • Estudio de la Problemática

#### de los Profesionales con Discapacidad

Dra. C.P. Morrone, Olga M.

#### • Organización Interna y Hacienda

Dra. C.P. y L.A. Núñez, Graciela

#### • Matrículas

Dr. C.P. Lorenzo, Armando

#### • Comité Asesor del Simeco

Dra. C.P. y L.A. Núñez, Graciela Angélica

# Si sos matriculado del CPCE ¡Tenés descuentos preferenciales!



**30%**  
**descuento**  
los primeros 6 meses

**15%**  
**descuento**  
del mes 7 al 12

Llamá ahora al

 **0810 666 6006**

**AutoScoring.**

Para vos, que sabés elegir.

[www.qbe.com.ar](http://www.qbe.com.ar)   QBEargentina  [qbe.argentina](http://qbe.argentina)

 **QBE**  
SEGUROS LA BUENOS AIRES

 [www.ssn.gob.ar](http://www.ssn.gob.ar)  
0800-666-8400

Campaña válida únicamente en el territorio de la Ciudad Autónoma de Buenos Aires, para matriculados del Colegio Profesional de Ciencias Económicas de la Capital Federal, para pólizas nuevas cotizadas y emitidas desde el 01/06/2017 al 01/09/2017. El beneficio aplica para todos los planes y vehículos 0km y/o usados de uso particular. Beneficio válido únicamente contratando telefónicamente al 0810 - 666 6006 No acumulable con otro beneficio y/o promoción. La Promoción aplica a las nuevas altas de seguro de Autoscoreing y consiste en un 30% de descuento sobre la prima mensual durante los 6 (seis) primeros meses de vigencia de la póliza, y de un 15% de descuento sobre la prima mensual durante los meses 7 (siete) a 12 (doce) inclusive de vigencia de la póliza. Seguros emitidos por QBE Seguros La Buenos Aires S.A. Los accionistas limitan su responsabilidad al capital aportado. Dirección: Av. Del Libertador 6350 (C1428ART), Capital Federal. Teléfono: 0810-999-2424. CUIT: 30-50003639-3. Coberturas y costos sujetos a los términos y condiciones técnico-contractuales aprobados por la Superintendencia de Seguros de la Nación. Consulte coberturas en [www.qbe.com.ar](http://www.qbe.com.ar).



## ■ Información sobre las inscripciones

**Sector Inscripciones**, PB, de 9 a 18:30 hs.  
Tel: 5382-9296/9591 - Fax: 5382-9592  
inscripciones@consejo.org.ar

## ■ Información general

**Sector Congresos y Eventos**, 1° piso de 9 a 20 hs.  
Tel: 5382-9392/9399  
congresosyevenos@consejocaba.org.ar

## ■ Equipo de trabajo: Dr. L.A. Hernán P. Castillejo - Dra. L.A. Silvia G. Aromando - Sra. Rocío Seoane

Somos una combinación de jóvenes profesionales capaces de poder brindar Congresos y Eventos de excelencia académica y profesionalismo del más alto nivel, donde el asistente adquiere un amplio conocimiento a partir de las ponencias, conferencias y debates para su desarrollo y desempeño profesional.

## CONOCÉ NUESTRA AGENDA DE EVENTOS 2017

### II Jornada de Gestión Cultural

"El Libro - Presente y Futuro"

Ciudad Autónoma de Buenos Aires, 1 de noviembre de 2017

#### ■ OBJETIVO

Dar un panorama del presente y del futuro del mercado del libro para que los profesionales en Ciencias Económicas puedan incursionar en él.

#### ■ PROGRAMA

**Miércoles 1 de noviembre**

**13:30 hs.** Acreditaciones

**14:00 hs.** Acto de apertura

• Autoridad del CPCECABA

• Liliana M. ÁLVAREZ (C.P. Integrante del Comité Ejecutivo de la Jornada)

**14:15 hs. Conferencia inaugural a cargo del Dr. Juan Urraco Crespo, Director Nacional de Formación Cultural del Ministerio de Cultura de la Nación**

**14:45 hs. Panel: "La industria del libro"**

• Luis M. R. GABANCHO (C.P. y L.A. Director del Área de Adm. y Tecnología de Edicon, sello editorial del CPCECABA)

• Héctor PIBERNUS (Presidente de la Editorial Kier)

• Sebastián SCOLNIK (Ediciones BN, Biblioteca Nacional Mariano Moreno)

**Coordinadora:** Cristina Boyadján (C.P. Miembro del Comité Ejecutivo de la Jornada)

**16:00 hs. Actividad cultural**

Se presentará un video y comentarios sobre las bibliotecas más hermosas del mundo.

**Coordinadora:** Susana I. Santórsola (C.P. Miembro del Comité Ejecutivo de la Jornada)

**16:15 hs.** Intervalo

**16:45 hs. Panel: "El futuro del libro"**

• Leonardo FUNES (Presidente de la Asociación Argentina de Humanidades Digitales)

• Cecilia RODRÍGUEZ (Lic. en Psicóloga Social, Counselor, Productora de Medios Gráficos y Audiovisuales, Creadora y Directora del proyecto cultural "Aunando Artes")

• Gustavo TISOCCO (Méd. Video Poemas. Creador de "Mis Poetas Contemporáneos")

**Coordinadora:** Melanie Rubies (C.P. Miembro del Comité Ejecutivo de la Jornada)

**17:45 hs. Panel: "Impacto de los libros en la Economía de la CABA"**

• Bárbara J. LEVY (Lic. en Artes de la UBA. Consultora en Artes y Cultura. Especialista en financiamiento cultural)

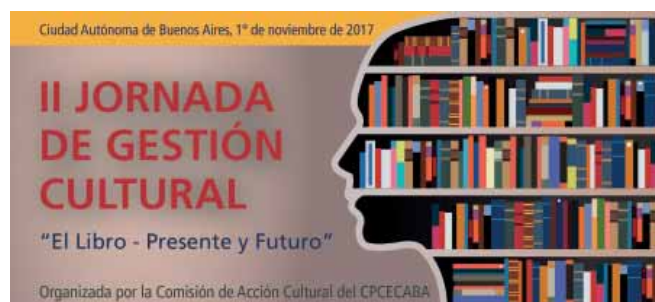

• Javier Solano Martínez (Dirección General del libro, Bibliotecas y Promoción de la Lectura del Gobierno de la CABA)

**Coordinador:** Luis Barrera (C.P. Miembro del Comité Ejecutivo de la Jornada)

**18:45 hs. Acto de clausura**

• Autoridad del CPCECABA y de la Jornada

**Esta Jornada es organizada por la Comisión de Acción Cultural del CPCECABA**

#### ■ AUTORIDADES

##### Comité Ejecutivo

Dra. C.P. Liliana M. Álvarez

Dr. C.P. Luis A. Barrera

Dra. C.P. Cristina Boyadján

Dra. L.A. Silvia Duffy

Dra. C.P. Melanie Rubies

Dra. C.P. Susana I. Santórsola

##### Actividad no arancelada



Este evento, al igual que el resto de los Congresos y Jornadas de nuestra Institución, será transmitido en directo por Internet, en forma gratuita, y luego quedará disponible en el canal de YouTube del Consejo.



## XIII Congreso Internacional de Administración

"El Futuro de la Administración"

Ciudad Autónoma de Buenos Aires, 8 y 9 de noviembre de 2017

### ■ OBJETIVOS

- Desarrollar enfoques disruptivos y de avanzada en las distintas áreas del conocimiento y prácticas organizacionales actuales.
- Analizar focos y tendencias de la Administración en el mundo global, profundizando las políticas de Estado conducentes a mejorar la inserción de la Argentina en los escenarios internacionales.
- Asumir los retos inmediatos del vínculo Tecnología - Personas, definiendo las nuevas competencias en términos de avances y restricciones.
- Analizar la relación Empresa-Universidad, su situación actual y proyectos futuros en tecnociencias e investigación aplicadas

### ■ AUTORIDADES

#### Comité Ejecutivo

Presidente: Dr. L.A. y C.P. Juan C. de la Vega  
Presidente honorario: Dr. L.A. y C.P. Luis M. R. Gabancho  
Vicepresidente 1º: Dr. L.A. Eduardo Ballaratti  
Vicepresidente 2º: Dr. L.A. Fernando F. Arcos  
Secretaria: Dra. L.A. y C.P. Susana L. Giménez  
Tesorero: Dr. L.A. y C.P. Tomás A. Munk  
Vocales: Dr. C.E. Antonio Aramouni, Dra. L.A. Graciela E. Asorey, Dra. L.A. y C.P. María C. Ferrari, Dra. C.P. Nora I. Fusillo, Dra. C.P. Mirta Lancelle, Dr. L.A. Rodolfo N. Nabhen, Dr. C.P. Carlos A. Pérez Bello, Dra. L.A. Noemí F. Sanvitale, Dr. L.A. y C.P. Esteban Tabasco, Dr. L.A. y C.P. Alberto Zimmerman  
Coordinador temático: Dr. L.A. Karlos A. Irigaray

#### Equipo de Jón. Prof.:

Dr. L.A. y C.P. Sergio L. Biller  
Dr. C.P. Alejandro D. Carmona  
Dr. L.A. Diego Cepeda  
Dra. C.P. Ana G. Fernández  
Dr. L.A. Rodrigo Gabancho  
Dra. L.A. Natalia G. Luqui

#### Comité Académico

Presidente: Dra. UBA en Adm. Graciela A. Núñez  
Presidente Honorario: Dr. C.E. Juan J. Gilli  
Vicepresidente: Dr. C.E. Juan C. Gómez Fulao  
Secretaria: Dra. L.A. y C.P. Marta E. Acuña  
Coordinador: Dr. C.P. Rodolfo Stalanich

### ■ PROGRAMA

**Miércoles 8 de noviembre**

**08:00 hs.** Acreditaciones

**09:00 hs.** Acto de apertura

Palabras a cargo de:

• Autoridad del CPCECABA y del Comité Ejecutivo

**09:15 hs. Conferencia: "El futuro del trabajo y el trabajo del futuro"**

**Expositor:**

• Alejandro MELAMED (Dr. Cs. Es. UBA. Speaker internacional. Coach Ejecutivo)

**10:15 hs. Conferencia: "Bancos Digitales y Criptomonedas"**

**Expositores:**

• Guillermo FRANCO (Abog. Presidente de WANAP)

• Diego GUTIERREZ ZALDIVAR (CEO & Co-founder at RSK Labs. President & Co-founder at Koibanx. President at Bitcoin Latam and Argentina NGOs - RSK Labs)

**11:30 hs.** Intervalo

**12:00 hs. Exposición de trabajos**

**13:00 hs.** Receso

**15:00 hs. Panel: "Utopías y distopías en la transformación empresarial" (RSE)**

**Expositora:**

• M. Alejandra CÁU-CATTAN (Abog. Directora de Desarrollo de Energías Renovables y Eficiencia Energética del Min. de Inf. y Serv. Públicos del Gob. de la Prov. de Jujuy)

**15:30 hs. Conferencia: "Prevención de Riesgos en el Mundo de los Negocios Digitales - Nuevas competencias de la profesión"**

**Expositor:**

• Zenón A. BIAGOSCH (L.A. Presidente de la Comisión de Estudios sobre la Prevención del Lavado de Activos y Financiación del Terrorismo del CPCECABA)

**16:00 hs. Conferencia: "El rol del Tercer Sector en los escenarios competitivos del Siglo XXI"**

**Expositora:**

• Mary TEAHAN (MBA de la Universidad de Chicago. President & CEO at Qendar)

**16:30 hs. Conferencia: "El impacto de las nuevas generaciones en la gestión organizacional posmoderna"**

**Expositora:**

• Connie DEMURU (Lic. en Publicidad. Managing Director Officer de Rapp Collins Argentina)

**17:00 hs.** Intervalo

**17:30 hs. Conferencia: "La gestión en los medios de comunicación"**

**Expositor:**

• Jairo STRACCIA (Editor Jefe de Economía y Negocios en Diario Perfil)

**18:45 hs.** Fin de la actividad

continúa en la página siguiente →

# PRECIOS DE TRANSFERENCIA

Nuestro Compromiso: **La Excelencia**

- DESARROLLO DEL ANALISIS FUNCIONAL Y ECONÓMICO
- IDENTIFICACION DE COMPAÑÍAS COMPARABLES
- TERCERIZACIÓN DE SERVICIOS PARA ESTUDIOS PROFESIONALES

Para la preparación de estudios de precios de transferencia RCBM y Asoc. es licenciatario de software y bases de datos internacionales (Bienes, Servicios y Propiedad Intelectual)

**RCBM** AUDITORES CONSULTORES TRIBUTARIOS  
Una firma integrante de INTEGRA INTERNATIONAL

consulte con nuestro departamento de **TRIBUTACION INTERNACIONAL**

Lavalle 1430 - Piso 3º - C1048AAJ Buenos Aires  
Tel: (54-11) 4373-5800 - Fax: (54-11) 4374-4477  
e-mail: [transferpricing@rcbm.com.ar](mailto:transferpricing@rcbm.com.ar)  
website: [www.rcbm.com.ar](http://www.rcbm.com.ar)

## Jueves 9 de noviembre

**9:30 hs. Conferencia: "Nuevos modelos de Administración Pública sustentados en la efectividad y la transparencia"**

### Expositores:

- Ernesto A. GASPARI (Embajador. Secretario de Coordinación y Cooperación Internacional del Ministerio de Relaciones Exteriores y Culto de la Nación)
- Valter LEMOS (Conselheiro Federal – CFA)

**10:30 hs. Intervalo**

**11:00 hs. Conferencia: "Casos exitosos"**

### Expositores:

- Francisco CORONEL (CEO y co founder de NXP Labs)
- Rafael SÁNCHEZ (Director de Desarrollo de Negocios de Blue Star Group – TODO MODA, ISADORA)

**11:50 hs. Conferencia: "Resignificando el mundo del trabajo"**

### Expositora:

- Paula MOLINARI (Lic. en Cs. de la Educ. Fundadora de WHALECOM y Joilab)

**12:40 hs. Acto de clausura**

- Autoridad del CPCECABA y del Comité Ejecutivo

## Aranceles

### Categorías

Categorías	Importes
Matriculados en CC.EE.	\$ 390.-
Jóvenes Profesionales en CC.EE.	\$ 270.-
Estudiantes universitarios	\$ 180.-
No matriculados en CC.EE. y público en general	\$ 570.-
Profesionales del exterior	US\$ 100.-

*Los importes pueden abonarse con Tarjetas de Crédito (American Express, Cabal, Diners, MasterCard y Visa) y Tarjetas de Débito.*

### Información sobre la inscripción:

Sector Inscripciones – PB - de 9 a 18:30 hs. // Tel: 5382-9296/9591. // Fax: 5382-9592.

### Información general sobre el evento:

Sector Congresos y Eventos, 1° piso, de 9 a 20 hs. // Tel: 5382-9392/9399 // Fax: 5382-9566. // [congresosyeventos@consejocaba.org.ar](mailto:congresosyeventos@consejocaba.org.ar) // [www.consejo.org.ar](http://www.consejo.org.ar), sección Congresos y Eventos.

## IV Jornada de Seguros

Ciudad Autónoma de Buenos Aires, 13 de noviembre de 2017

Actividad organizada juntamente con la Asociación Argentina de Compañías de Seguros y el Comité Asegurador Argentino

### AUTORIDADES

#### Comité Ejecutivo

Presidente: Dr. C.P. Humberto J. Bertazza  
Vicepresidente: Lic. en Econ. Francisco Astellarra  
Secretario: Sr. Raúl J. Carreira

Vocales: Dr. Act. Nicolás Jasper, Dr. Act. Hernán R. Pérez Raffo, Dr. Act. Héctor Gueler, Ing. José Nani

### PROGRAMA

**13:30 hs. Acreditaciones**

**14:00 hs. Acto de apertura**

Palabras a cargo de:

- Autoridad del CPCECABA y de la Jornada

**14:30 hs. Conferencia: "Tendencia internacional en normativa contable de seguros – IFRS 17 – Capital basado en riesgo"**

#### Expositor:

- Hernán R. PÉREZ RAFFO (Act. Presidente de la Comisión de Actuarios del CPCECABA)

**15:00 hs. Conferencia: "Innovación y tecnología en el sector de seguros"**

**15:30 hs. Conferencia: "Lavado de Activos"**

#### Expositores:

- Malena KRAMER (Gerente de Prevención de Lavado y Control de Activos y Financiamiento del Terrorismo de la Superintendencia de Seguros de la Nación)
- Celeste PLE (Directora de Supervisión de la Unidad de Información Financiera – UIF)

**Coordinador:** Zenón A. Biagosch (L.A. Presidente de la Comisión de Estudios sobre la Prevención del Lavado de Activos y Financiación del Terrorismo del CPCECABA)

**16:15 hs. Conferencia: "Transparencia e información"**

#### Expositores:

- Nicolás JASPER (Act. Presidente de la Comisión de Entidades Aseguradoras y ART del CPCECABA)
- Sebastián ZUKER (Jefe del Depto. de Estudios y Estadísticas de la Superintendencia de Riesgos del Trabajo)

**Coordinador:** Héctor Gueler (Act. Consejero Coordinador de la Comisión de Entidades Aseguradoras y ART del CPCECABA)

**17:00 hs. Intervalo**

**17:15 hs. Conferencia: "Impacto del nuevo código Civil y Comercial"**

#### Expositor:

- Héctor PERUCCHI (Asesor de Entidades Aseguradoras)

**Coordinador:** Mariano Caia (Abog. Socio Consultor del Estudio de Abogados SMBO)

**18:15 hs. Mesa Redonda: "Aportes para una reforma impositiva"**

#### Expositores:

- Hugo ALMOÑO (Socio de PWC)
- Jorge LAPENTA (Socio de EY)

**Coordinador:** César Cavalli (C.P. Asesor Tributario especializado en temas de Seguros)

**19:00 hs. Acto de Clausura**

Palabras a cargo de:

- Autoridad del CPCECABA y de la Jornada

### Información sobre la inscripción:

Sector Inscripciones – PB - de 9 a 18:30 hs. // Tel: 5382-9296/9591. // Fax: 5382-9592.

### Información general sobre el evento:

Sector Congresos y Eventos, 1° piso, de 9 a 20 hs. // Tel: 5382-9392/9399 // Fax: 5382-9566. // [congresosyeventos@consejocaba.org.ar](mailto:congresosyeventos@consejocaba.org.ar) // [www.consejo.org.ar](http://www.consejo.org.ar), sección Congresos y Eventos.

### Actividad no arancelada



Este evento, al igual que el resto de los Congresos y Jornadas de nuestra Institución, será transmitido en directo por Internet, en forma gratuita, y luego quedará disponible en el canal de YouTube del Consejo.





Profesional de Ciencias  
Económicas de la Ciudad  
Autónoma de Buenos Aires

2017

AÑO DE LA EDUCACIÓN  
EN EL CONSEJO

GANADOR PREMIO  
NACIONAL  
A LA CALIDAD 2015

GALARDONADO PREMIO ORO  
PREMIO IBEROAMERICANO  
DE LA CALIDAD 2015

GANADOR INTERNATIONAL  
DIAMOND PRIZE FOR EXCELLENCE  
IN QUALITY 2015

GANADOR ESQR's  
QUALITY CHOICE PRIZE 2016  
PLATINUM CATEGORY

# CIB - CENTRO DE INFORMACIÓN BIBLIOGRÁFICA DR. JUAN BAUTISTA ALBERDI

## MISIÓN DEL CIB

- Favorecer el desarrollo y la formación de los matriculados, estudiantes, docentes e investigadores del área de Ciencias Económicas.
- Apoyar las actividades institucionales y promover servicios de información bibliográficos especializados.

## CATÁLOGO EN LÍNEA

Escanea el código QR y visita nuestro catálogo en línea.



## SERVICIOS

- Sector de lectura
- Referencia e información
- Circulación y Préstamos
- Búsquedas Especializadas
- Préstamos interbibliotecarios
- Elaboración de bibliografías

## HORARIOS

Lunes a viernes de 9 a 20 hs.  
Abierto todo el año.



R.I. 9000-3224  
Norma ISO 9001:2008

## INFORMES

[biblioteca@consejocaba.org.ar](mailto:biblioteca@consejocaba.org.ar)  
(+54) 11 5382.9500 - Opción 2  
Ayacucho 652, planta baja.

## VISITE NUESTRO BLOG

<http://bibliotecaconsejo.blogspot.com.ar/>

■ Para inscribirte en las actividades deberás ingresar en la sección Capacitación de nuestro sitio Web: [www.consejo.org.ar](http://www.consejo.org.ar)

### Modelos de clubes.

Jueves 2/11 18:30 hs. • Sala N° 8 - Dr. Pedro P. Megna –Ref. 3608E–

**Comisión organizadora:** Subcomisión Gestión de Entidades Deportivas

**Comisión participante:** Estrategia, Planeamiento y Control de Gestión

**Coordinación:** Dr. C.P. Alberto G. Spinetta

**Expositores:** Dr. Abog. Pablo Barbieri, Dr. Abog. Claudio Nuncijs, Dr. C.P. Alberto G. Spinetta

#### Temario:

Análisis de las distintas conformaciones de clubes

Cambios en los clubes a partir de las reformas de AFA, SuperLiga, Conmebol y su tratamiento en el Código Civil y Comercial

Modelo de Licencias AFA-CONMEBOL

### PRÁCTICA EN LIQUIDACIÓN DE HABERES. 7º Reunión: el IERIC y el Convenio Colectivo de Trabajo de la Construcción.

Lunes 6/11 18:30 hs. • Dr. Manuel Belgrano "B" –Ref. 3711E–

**Comisión organizadora:** Administración de Recursos Humanos

**Coordinación:** Dr. C.P. Antonio O. Molina

**Expositores:** Dra. C.P. Rosana G. Pavesa, Dr. C.P. Maximiliano O. Rusconi

#### Temario:

El IERIC como institución

Desarrollo del Convenio Colectivo de Trabajo de la Construcción

Reflexiones finales

### Nuevas incumbencias y oportunidades para los Licenciados en Administración.

Miércoles 15/11 18:30 hs. • Dr. Manuel Belgrano "A" –Ref. 3210E–

**Comisión organizadora:** Actuación Profesional - Licenciados en Administración

**Coordinación:** Dr. L.A. Eduardo E. Ballaratti

**Expositores:** Dr. C.P. y L.A. Agustín N. Bacigalupo, Dra. C.P. y L.A. Rafaela Cuppari, Dr. L.A. Gustavo A. Repetto, An.en Sist. Miguel R. Spindiak

#### Temario:

Redacción de manuales

Eficiencia mediante el uso de Word y Excel

Exposición práctica

### Media jornada sobre Recursos Humanos: un amplio campo de acción para el profesional en Ciencias Económicas.

Miércoles 22/11 16 hs. • Dr. Manuel Belgrano "B" –Ref. 3712E–

**Comisión organizadora:** Administración de Recursos Humanos

**Comisión participante:** Actuación Profesional - Licenciados en Administración

**Coordinación:** Dr. L.A. Eduardo E. Ballaratti, Dra. C.P. Celia Cohen Sabban, Dra. C.P. Verónica M. Cumo

**Expositores:** Dr. C.P. y L.A. Claudio A. Fernaud, Lic. en Adm. Cecilia Klappenbach, Dr. L.A. Rodolfo N. Nabhen, Dr. C.P. y L.A. Humberto L. Pérez Vanmorlegan, Dr. L.A. Francisco Perú, Dra. C.P. Viviana A. Trejo

#### Temario:

RRHH: un campo de desarrollo profesional

El mundo del trabajo y la administración de RRHH

Testimonios



## TANGO GESTIÓN

Sistema totalmente integrado, orientado a administrar la información de una empresa. Todos los procesos de negocio se encuentran integrados e incluyen todas las leyes vigentes.

La solución más completa, actualizada y fácil de usar.

## TANGO T17

**B&a**  
Borrajó y asoc.

Centro de Venta y  
Servicio Oficial

Todos nuestros productos incluyen instalación, capacitación y soporte telefónico

☎ (54) 11 5032 1413 y rotativas



[ventas@borrajonet.com.ar](mailto:ventas@borrajonet.com.ar)  
[www.borrajonet.com.ar](http://www.borrajonet.com.ar)

Seguinos en:

■ Informes: 5382- 9500 opción 3. Ayacucho 652. [programasdac@consejocaba.org.ar](mailto:programasdac@consejocaba.org.ar); [curtosdac@consejocaba.org.ar](mailto:curtosdac@consejocaba.org.ar)

Actividad	Código	Días	Hora	Período	Docente	\$ Cdo.
Inteligencia Emocional: Herramientas clave para el logro de tus objetivos.	05-251-03	Ma	18:30 - 21:30	7/11 al 21/11	Dr. L.E. Maximiliano J. Hapes	\$477.-
La relación profesional con los clientes.	05-602-02	Mi y Vi	18:30 - 21:30	10/11 al 17/11	Dra. C.P. Andrea Fabiana Rubio	\$477.-
La desvinculación laboral - teórico-práctico.	05-249-04	Lu y Ju	9:00 - 12:00	13/11 al 16/11	Dra. C.P. Mirta Userpater	\$318.-
Gestión en entidades deportivas.	05-270-01	Ma	18:30 - 21:30	14/11 al 5/12	Dr. C.P. Claudio Aldo Lagar Dr. C.P. Ricardo Frega Navia Dr. C.P. Alberto Gustavo Spinetta Dr. C.P. Ariel Horacio Canteros	\$636.-
Liquidación de haberes convenios específicos: trabajadores de casas particulares. Empleados de comercio-sanidad-gastronómicos y hoteleros.	05-600-04	Ma y Ju	9:00 - 12:00	14/11 al 23/11	Dr. C.P. Raul O. Magnorsky	\$636.-
Gestión y costos en hotelería.	05-255-02	Lu y Mi	18:30 - 21:30	15/11 al 29/11	Dra. C.P. Norma H. Iacomucci	\$636.-
Herramientas gerenciales de transparencia y prevención de la corrupción, en las organizaciones.	05-271-01	Ju	18:30 - 21:30	16/11 al 7/12	Dr. C.P. Vicente Humberto Monteverde	\$636.-
Taller práctico de liquidación de haberes.	05-569-29	Ma y Vi	18:30 - 21:30	17/11 al 21/11	Dra. C.P. Mirta Userpater Dra. C.P. María Piombo	\$318.-
Desarrollo gerencial para PyMES.	05-244-05	Lu y Mi	18:00 - 21:00	22/11 al 4/12	Dr. C.P. Claudio Oscar Zambito	\$636.-
Liquidación de haberes, Inicial.	05-151-39	Lu y Mi	18:30 - 21:30	22/11 al 6/12	Dr. C.P. Raul O. Magnorsky	\$795.-





SOFTWARE DE GESTIÓN  
TOTALMENTE INTEGRADO

PARA ESTUDIOS CONTABLES Y EMPRESAS

Factura electrónica | Planes de financiación  
Asistencia gratuita vía mail | Asistencia telefónica

Citi compras/ventas

**CERTIFICACIÓN ISO9001**

Desarrollo, Venta e implementación de Software Administrativo Contable

**ventas@gecom.com.ar**  
**4382-3343**

**DISTRIBUIDORES**  
 Bs. As. - Ramos Mejía: Estudio Monti Bembenaste | 46586315 | [gecom@montiben.com.ar](mailto:gecom@montiben.com.ar)  
 Córdoba: TechnoPrint Servicios Integrales SRL | (0351)474-2102 | [fcarera@technoprint.com.ar](mailto:fcarera@technoprint.com.ar)  
 Santa Fe - Rosario: (0341)156-955-179 | [onlypc@hotmail.com](mailto:onlypc@hotmail.com)



**TALLER DE MARKETING DE SERVICIOS PROFESIONALES - Para profesionales independientes -****"Una creativa mirada sobre la profesión independiente"****- Ciclo no arancelado -**

**Para matriculados que se encuentren analizando un proyecto, actual o futuro, de ejercicio profesional independiente o que se encuentren desarrollándolo y buscan mejorar su imagen y posición competitiva.**

**Objetivos:**

**Identificar y reconocer:** las particularidades del contexto profesional. Las oportunidades y amenazas del mercado profesional del pequeño y mediano Estudio. Actitudes y comportamientos para enfrentar el mercado altamente competitivo y las crecientes demandas de los clientes.

**Corregir:** prácticas comerciales y de planificación del Estudio, poco alineadas a las necesidades y requerimientos actuales.

**Definir y ejecutar:** planes estratégicos para el desarrollo del Estudio Profesional. Estrategias y propuestas de acción prácticas, para ser aplicadas a la búsqueda y fidelización de clientes.

**Asumir:** una actitud proactiva, autónoma y creativa, frente al ejercicio profesional independiente.

**Contenidos:**

**Escenario para el desarrollo de la profesión:**

- Análisis de contexto. Oportunidades y amenazas
- Autoevaluación: imagen del profesional en el mercado
- Nuevo perfil requerido: conocimientos vs. actitudes

**Asociatividad:**

- Estrategias de asociatividad: socios, asociados, alianzas estratégicas
- Trabajo en equipo. Organización interna del Estudio

**Propuesta de servicios:**

- Servicios complementarios
- Diagnóstico organizacional

**Aplicación del marketing a la profesión:**

- Carpeta de servicios profesionales, tarjetas personales, perfil virtual y Web
- Estrategias de segmentación y posicionamiento
- Acciones de marketing. Gestión estratégica de contactos

**Entrevista con clientes:**

- Planificación de entrevistas con clientes
- Competencias requeridas: escucha efectiva, capacidad de observación, manejo de objeciones y cierre de ventas
- Perfil del empresario PyME

**Duración del taller:** 4 encuentros de 2,5 horas cada uno. De 18:30 a 21 hs.

**Metodología de trabajo:**

- Exposiciones breves, alta participación
- Proyección de videos
- Presentación de casos
- Ejercicios grupales

Se entregará un cuadernillo de materiales por participante.

**Coordinadores:**

**Dr. C.P. Marcelo J. Biscione.** Capacitador. Especialista en Recursos Humanos.

**Dra. L.A. Andrea Pérez.** Capacitadora. Consultora. Docente universitaria. Especialista en Recursos Humanos y Responsabilidad Social Empresarial.

**Fechas programadas:**

1/11; 6/11; 8/11; 13/11 (lunes y miércoles) de 18:30 a 21 hs. Ayacucho 652.

2/11; 7/11 y 9/11 (martes y jueves) de 18:30 a 21 hs. Ayacucho 652.

**Para obtener mayor información comunicarse telefónicamente al 5382-9500 opción 3, o vía mail [cursosdac@consejocaba.org.ar](mailto:cursosdac@consejocaba.org.ar)**  
**Las vacantes por taller son limitadas.**



## GESTIÓN INTEGRAL PARA EMPRESAS Y ESTUDIOS CONTABLES

-  IIBB y CM con exportación a sus respectivos aplicativos.
-  Subdiario IVA Ventas y Compras. Exportación automática de IVA bajo SIAP. Generación de archivos para el Régimen Compras y Ventas (RG 3685).
-  Sueldos y Jornales con determinación automática de retención de 4ta categoría con las modificaciones introducidas por la Ley 27346/16.

-  Contabilidad general con balances. Generación de estados contables a través de Microsoft Excel.
-  Liquidación de Bienes Personales y Ganancias Personas Físicas.
-  Arquitectura Cliente/Servidor.
-  Cursos gratuitos nivel inicial y avanzado.

(011) 6632-6655 | [CATEDRAL@CATEDRALSOFT.COM.AR](mailto:CATEDRAL@CATEDRALSOFT.COM.AR) | [WWW.CATEDRALSOFT.COM.AR](http://WWW.CATEDRALSOFT.COM.AR)

f Catedralsoftware i catedralsoft

## HERRAMIENTAS PARA LOS NUEVOS DESAFÍOS - Ciclo de talleres -

- Ciclos no arancelados -

*En procesos de coaching, trabajando sobre la realidad actual de los participantes, se desarrollan aspectos del perfil profesional necesarios para enfrentar las principales exigencias actuales.*

*Están dirigidos tanto a los profesionales independientes como a los de relación de dependencia, trabajando o en búsqueda de reinserción laboral. Son dos talleres de dos encuentros de duración.*

### ■ LA COMUNICACIÓN DIGITAL PARA LA BÚSQUEDA LABORAL

Para dar a conocer los servicios profesionales en las redes sociales, es necesario crear contenidos eficientes. Para ello, es ineludible comprender los usos y costumbres que han impuesto los medios digitales.

En modalidad de taller se trabaja para que cada asistente pueda hacer su Extracto en LinkedIn, Currículum Vitae 2.0 y Carpeta de servicios profesionales 2.0.

#### Objetivo

Informarse de los cambios en los hábitos que ha hecho la tecnología informática, para poder aplicarlos a sus comunicaciones profesionales.

#### Taller 1

Análisis de las principales características de la comunicación digital

- Los principales cambios en la comunicación.
- Conceptos de comunicación verbal, no verbal y para verbal.
- Publicación de ofrecimiento de servicios profesionales en las redes sociales (conceptos básicos del marketing digital).

#### Taller 2

Generando contenidos de valor

- El Currículum Vitae 2.0, una versión que supera a los formatos de histórico y funcional.
- Carpeta de servicios profesionales 2.0, para usar en los medios digitales.
- Diseño del extracto del perfil profesional en LinkedIn y puntos de referencias en otras redes sociales

#### Requerimientos para participar

- Haber participado en el Taller "La Comunicación Digital para la Búsqueda Laboral" y/o tener conocimientos sobre el uso de las redes sociales y la comunicación digital.

**Duración:** 2 talleres de 4 horas cada uno

**Próximamente:** los días martes 21 y jueves 23 de noviembre de 14 a 18 hs. - Ayacucho 652. **Coordinador:** Dr. L.A. y Lic. En Psic. Coach Carlos M. Parzianello

### ■ COMO SUPERAR EL ESTRÉS Y MALESTAR LABORAL

El medio laboral es inestable, casi todos los días se nos presentan cambios en la actividad y presiones con plazos y objetivos. Cuando se nos exigen respuestas que no podemos dar de manera satisfactoria podemos sentirnos mal, estresados, ansiosos, frustrados, estancados, desanimados.

#### Objetivos

Conocer cómo se desencadenan procesos internos cuando estamos bajo presión o en un medio hostil. Con mayor claridad se pueden definir los cambios necesarios para mejorar la calidad de vida.

#### Contenidos

Ver cómo las situaciones de incertidumbre y presión nos producen malestar. Las consecuencias más frecuentes son estrés, estados de apatía o aburrimiento, depresión, ira y enojo.

#### El círculo negativo.

Es producido por las reacciones que llevan al deterioro de la calidad de vida y la salud. El estrés es una respuesta cada vez más frecuente que es vivida como malestar.

- Las respuestas más frecuentes ante situaciones de presión, peligro eminente o amenaza.
- La relación entre los pensamientos y las emociones y sus consecuencias en la calidad de vida.
- ¿Qué pasa en nuestro cuerpo? Por qué síntomas disímiles y a veces opuestos, la medicina los define como causa del estrés.

#### El círculo virtuoso

- Son las acciones que tomamos para mejorar la salud y poder tener mayor bienestar.
- La resiliencia es la capacidad para afrontar situaciones adversas o presiones, superándolas e incluso salir fortalecido de ellas.
- Concepto de mapa mental para la toma de decisiones.
- Acciones futuras orientadas a mejorar la calidad de vida.

**Duración:** 2 Talleres de 4 horas cada uno

**Próximamente:** los días martes 28 y jueves 30 de noviembre de 14 a 18 hs. - Ayacucho 652.

**Coordinador:** Dr. L.A. y Lic. En Psic. Coach Carlos M. Parzianello

Para obtener mayor información comunicarse telefónicamente al 5382-9500 opción 3, o vía mail [cursoisdac@consejocaba.org.ar](mailto:cursoisdac@consejocaba.org.ar). Las vacantes por taller son limitadas.

■ Para inscribirte en las actividades deberás ingresar en la sección Capacitación de nuestro sitio Web: [www.consejo.org.ar](http://www.consejo.org.ar)

### Auditoría Continua: un enfoque práctico para la mitigación del fraude corporativo, sobornos y corrupción.

Jueves 2/11 18:30 hs. • Sala N° 1 – Dr. William Leslie Chapman –Ref. 4303E–

**Comisión organizadora:** Estudios de Auditoría Interna y Gobierno Corporativo

**Comisión participante:** Anticorrupción

**Coordinación:** Dr. C.P. Roberto D. Campo

**Expositores:** Dr. C.P. Rodolfo Szuster

#### Temario:

Evaluación del riesgo de fraude

Aplicación de técnicas de análisis de datos continuos

Programa de coberturas a los riesgos de fraude, soborno y corrupción

### CICLO DE ACTUALIZACIÓN SOBRE SISTEMAS DE REGISTROS CONTABLES. 3º Reunión: bitcoin. Situación actual y desafíos de las criptomonedas en Argentina.

Miércoles 15/11 18:30 hs. • Dr. Manuel Belgrano "C" –Ref. 5106E–

**Comisión organizadora:** Estudios sobre sistemas de registros, su integridad y autenticidad documental

**Comisión participante:** Estudios sobre Tecnología de la Información

**Coordinación:** Dr. C.P. José G. D'Alterio

**Coordinación general:** Dr. C.P. y L.A. Diego S. Escobar

**Expositores:** Sr. Franco Amati, Dr. C.P. José G. D'Alterio, Dr. Abog. Daniel Rybnik

#### Temario:

Introducción. Cuestiones básicas y usos de las criptomonedas

Análisis del marco normativo local y nociones sobre regulación en el exterior

El impacto impositivo de las criptomonedas y el rol de los bancos centrales

Reflexiones finales

### CICLO DE ACTUALIZACIÓN EN CONTABILIDAD Y AUDITORÍA. 6º Reunión.

Martes 28/11 9 hs. • Dr. Manuel Belgrano "A, B y C" –Ref. 2506E–

**Comisión organizadora:** Estudios de Auditoría, Estudios sobre Contabilidad

**Coordinación general:** Dra. C.P. Silvia P. Giordano

■ Informes: 5382- 9500 opción 3. Ayacucho 652. [programasdac@consejocaba.org.ar](mailto:programasdac@consejocaba.org.ar); [cursosdac@consejocaba.org.ar](mailto:cursosdac@consejocaba.org.ar)

Actividad	Código	Días	Hora	Período	Docente	\$ Cdo.
De la RT N° 7 a la RT N° 37: El Proceso de Auditoría de Balance Anual.	01-579-06	Mi y Vi	18:30 - 21:30	8/11 al 22/11	Dra. C.P. Andrea Verdinelli	\$795.-
Resoluciones profesionales obligatorias frente al lavado de activos.	01-561-13	Mi	9:00 - 11:00	8/11 al 29/11	Dra. C.P. Norma Cristobal	\$424.-
Introducción a las normas NIIF/ IFRS.	01-127-34	Lu y Ju	18:30 - 21:30	9/11 al 23/11	Dra. C.P. Sara Wachler	\$636.-
RT 37 Riesgo Profesional. Normas Internacionales de Auditoría: Assurance Services.	01-580-05	Lu y Ju	09:30 - 12:30	13/11 al 14/12	Dra. C.P. María Cristina Volonté	\$1431.-
Responsabilidad del auditor externo de estados contables.	01-111-14	Ma y Ju	18:30 - 21:30	14/11 al 16/11	Dr. C.P. Andrés Zarauza	\$318.-
El informe breve de auditoría bajo la modalidad de la RT 37.	01-172-05	Ju	9:00 - 12:00	16/11 al 23/11	Dra. C.P. Andrea Verdinelli	\$318.-
Taller sobre casos prácticos NIIF.	01-152-09	Ma y Ju	9:00 - 11:30	16/11 al 23/11	Dra. C.P. Sara Wachler	\$398.-
Estado de Flujo de Efectivo - Normas Contables Argentinas e Internacionales -.	01-552-16	Ma y Vi	18:30 - 21:30	17/11 al 24/11	Dra. C.P. Adriana Fernández Menta	\$477.-
Auditoría de distintas cuestiones de la administración de consorcios de propiedad horizontal – Aspectos prácticos – RT 37.	01-184-01	Mi y Vi	18:30 - 20:30	17/11 al 1/12	Dra. C.P. Susana Agustina Otero Dra. C.P. Viviana Paula Julis	\$530.-
Cuestiones prácticas de contabilidad para cooperativas.	01-174-04	Lu y Ju	18:30 - 21:30	27/11 al 7/12	Dr. C.P. Cesar Martín Gaetani Dr. C.P. Fernando Berquier	\$636.-





**consejo**

Profesional de Ciencias  
Económicas de la Ciudad  
Autónoma de Buenos Aires

2017

AÑO DE LA EDUCACIÓN  
EN EL CONSEJO

GANADOR PREMIO  
NACIONAL  
A LA CALIDAD 2015

GALARDONADO PREMIO ORO  
PREMIO IBEROAMERICANO  
DE LA CALIDAD 2015

GANADOR INTERNATIONAL  
DIAMOND PRIZE FOR EXCELLENCE  
IN QUALITY 2015

GANADOR ESQR'S  
QUALITY CHOICE PRIZE 2016  
PLATINUM CATEGORY

# CAPACITACIÓN E-LEARNING

## RT 41 - ENTES PEQUEÑOS

DOCENTE: DR. C.P. ANDRÉS MARCELO ZARAUZA

ARANCEL \$450.

## MODALIDADES DE CONTRATACIÓN LABORAL

DOCENTE: DRA. C.P. MIRTA USERPATER

ARANCEL \$300.

## SEGUROS PARA PROFESIONALES

DOCENTE: DR. C.P. FRANCISCO LAULETTA

ARANCEL \$200.

Accedé de manera más ágil y flexible en relación con los tiempos disponibles, desde tu estudio u hogar. A través de este nuevo sistema de aprendizaje se desarrolla:

- Foro interactivo con los participantes. - Material de estudio. - Autoevaluaciones.



RL 9000-3224  
Norma ISO 9001:2008

**INGRESÁ A [WWW.CONSEJO-ELEARNING.COM.AR](http://WWW.CONSEJO-ELEARNING.COM.AR)**



Dirección  
Académica y del  
Conocimiento

### INFORMES

[cursosdac@concejocaba.org.ar](mailto:cursosdac@concejocaba.org.ar)  
(+54 11) 5382.9500 Opción 3.  
Ayacucho 652 - 5° Piso, C.A.B.A.

### SEGUINOS EN FACEBOOK



/DIRECCION  
ACADEMICA  
CONSEJO

Sistema de Gestión de Calidad: Gestión de la oferta educativa y asignación de créditos a través del SFAP



RCT

## ECONOMÍA, FINANZAS Y ACTUARIAL

CONFERENCIAS, TALLERES Y CICLOS

■ Para inscribirte en las actividades deberás ingresar en la sección Capacitación de nuestro sitio Web: [www.consejo.org.ar](http://www.consejo.org.ar)

Expectativas económicas para 2018 .

Miércoles 22/11 18:30 hs. • Dr. Manuel Belgrano "C" –Ref. 1301E–

Comisión organizadora: Estudios Económicos

Coordinación: Dr. L.E. Alfredo Gutiérrez Girault

Expositores: Lic. en Econ. Ramiro Castiñeira - Economista Jefe de Econometría  
Dr. L.E. Alfredo Gutiérrez Girault

DAC

## ECONOMÍA, FINANZAS Y ACTUARIAL

CURSOS Y PROGRAMAS

■ Informes: 5382- 9500 opción 3. Ayacucho 652. [programasdac@consejocaba.org.ar](mailto:programasdac@consejocaba.org.ar); [cursosdac@consejocaba.org.ar](mailto:cursosdac@consejocaba.org.ar)

Actividad	Código	Días	Hora	Período	Docente	\$ Cdo.
Finanzas para no especialistas.	07-94-02	Mi y Vi	18:30 - 21:30	15/11 al 22/11	Dr. L.A. Gabriel Isaac Holand	\$477.-
Como invertir en contextos inflacionarios e incertidumbre.	07-83-07	Lu y Ju	18:30 - 21:30	16/11 al 30/11	Dr. L.E. Juan Pablo Zambotti	\$636.-
Ratios, análisis de balances e introducción al análisis de proyectos de inversión.	07-97-01	Lu y Mi	18:30 - 21:30	29/11 al 4/12	Dra. C.P. Patricia Della Corte	\$318.-

DAC

## INFORMÁTICA

CURSOS Y PROGRAMAS

■ Informes: 5382- 9500 opción 3. Ayacucho 652. [programasdac@consejocaba.org.ar](mailto:programasdac@consejocaba.org.ar); [cursosdac@consejocaba.org.ar](mailto:cursosdac@consejocaba.org.ar)

Actividad	Código	Días	Hora	Período	Docente	\$ Cdo.
Excel, segundo nivel.	06-41-116	Lu y Mi	9:00 - 12:00	13/11 al 29/11	Lic. Sist. Marcela Touceda	\$840.-
Excel: construcción de tablas dinámicas y funciones avanzadas.	06-559-77	Lu y Vi	9:00 - 12:00	13/11 al 11/12	Dr. L.A. Ernesto J. Salvato	\$1176.-
Excel – Funciones básicas y avanzadas.	06-124-33	Ju	18:30 - 21:30	16/11 al 14/12	Dr. L.A. Ernesto J. Salvato	\$840.-
Utilización de redes sociales.	06-573-06	Mi y Vi	18:30 - 21:30	22/11 al 24/11	Lic. Sist. Marcela Touceda	\$336.-
Excel aplicado a la Liquidación de Sueldos y Jornales.	06-604-10	Lu y Mi	18:30 - 21:30	22/11 al 11/12	Dr. C.P. Hugo Jorge Aguilar	\$840.-
Herramientas informáticas para el relacionamiento interno, con proveedores y clientes.	06-601-04	Lu y Mi	18:30 - 21:30	29/11 al 11/12	Dr. C.P. Nestor Fuhr	\$672.-





Consejo  
Profesional de Ciencias  
Económicas de la Ciudad  
Autónoma de Buenos Aires

2017

AÑO DE LA EDUCACIÓN  
EN EL CONSEJO

GANADOR PREMIO  
NACIONAL  
A LA CALIDAD 2015

GALARDONADO PREMIO ORO  
PREMIO IBEROAMERICANO  
DE LA CALIDAD 2015

GANADOR INTERNATIONAL  
DIAMOND PRIZE FOR EXCELLENCE  
IN QUALITY 2015

GANADOR ESOR's  
QUALITY CHOICE PRIZE 2016  
PLATINUM CATEGORY

# ASESOR FINANCIERO CERTIFICADO

**CHARLA INFORMATIVA**  
**MIÉRCOLES 22 DE NOVIEMBRE**  
**AYACUCHO 652 - 19:00 HS.**

**DIRECTOR ESCUELA DE FORMACIÓN  
ACADÉMICA DE LA FEF/IEAF**  
Dr. Jesús López Zaballos

**SUBDIRECTORA ESCUELA DE  
FORMACIÓN ACADÉMICA DE  
LA FEF/IEAF**  
Dra. Cristina Recio Larriet

**COORDINACIÓN ACADÉMICA**  
Dr. EC. Alfredo Gutiérrez Girault  
Mag. Emiliano Wachs

**AGENDA DE ACTIVIDADES**  
**Inicio de clases** 9 de abril de 2018  
**Finaliza** el 25 de agosto de 2018

## MODALIDAD

El cronograma regular AFC incluye el dictado de **115hs.** lectivas distribuidas en **3 clases semanales a lo largo de cuatro meses de cursado.** Para acceder al certificado se deberán aprobar los exámenes parciales y el examen final integrador.

## OBJETIVO

Lograr una sólida formación y desarrollar las habilidades necesarias para un cabal desempeño de la función de asesor financiero. Adquirir un estándar internacional de idoneidad técnica y ética en la materia, con reconocimiento de mercado.

## CONTENIDO

Asesoramiento Financiero. Conceptos matemáticos básicos. Conceptos estadísticos básicos; Estadística Descriptiva. Coyuntura económica; Fundamentos y Ciclos. Instrumentos y mercados financieros. Instrumentos y Mercados Financieros: Sistemas Financieros. Fondos Comunes de Inversión. Cumplimiento Normativo Regulador. Instrumentos y Mercados Financieros: Mercado de Renta Fija. Seguros. Instrumentos y Mercados Financieros: Renta Variable – Operativa Bursátil. Gestión de Carteras: Riesgo y Marco de Rendimiento. Instrumentos y Mercados de Inversión: Mercado de productos Derivados. Planes y Fondos de Pensiones. Fiscalidad de la Inversiones: Marco Tributario y Fiscalidad de las Operaciones. Extra curricular: Uso Calculadora Financiera. Talleres de Resolución.

## CUERPO DOCENTE

Dr. L.A. Di Nucci Sebastian  
Dr. C.P. Díaz Bedini Andrés Emiliano  
Dr. EC. Gutiérrez Girault Alfredo  
Dr. Botbol Nicolás  
Dra. Preziosa María Marta  
Dr. L.A. San Felipe Marcelo  
Dr. EC. López Cacciabue Lisandro  
Dr. L.A. Vignale Jorge  
Dr. L.A. Castiglione Jordan  
Dr. Abog. Schurjin Almenar Daniel  
Dr. EC. Rentería Anchorena Mariano  
Dr. L.E. Dahl Eric  
Dr. L.E. Máster EC. Gómez Julián  
Dr. C.P. Galano María Cristina  
Dr. EC. Abraham Sergio Gabriel

## ARANCEL CONTADO

**\$21000.- hasta el 15 de diciembre.**  
Profesionales en Ciencias Económicas matriculados en nuestro Consejo, en otras jurisdicciones o con registro especial.

La actividad no contempla el "Beneficio a nuevos matriculados e inscriptos en los registros especiales: 50% de descuento durante el primer año de matriculación y/o registro, al momento de la inscripción.



Sistema de Gestión de Calidad  
Alcance: Gestión de la oferta educativa  
y asignación de créditos a través del SFAP

**AFC** Asesor  
Financiero  
Certificado



El 9000-3224  
Norma ISO 9001:2008

**CFI** Certificaciones  
Financieras  
Internacionales



Dirección  
Académica y del  
Conocimiento

## INFORMES

[programasdac@consejocaba.org.ar](mailto:programasdac@consejocaba.org.ar)  
(+54 11) 5382.9500 Opción 3.  
Ayacucho 652 - 5° Piso, C.A.B.A.

## SEGUINOS EN FACEBOOK



/DIRECCION  
ACADEMICA  
CONSEJO



## RCT

## JUSTICIA

## CONFERENCIAS, TALLERES Y CICLOS

■ Para inscribirte en las actividades deberás ingresar en la sección Capacitación de nuestro sitio Web: [www.consejo.org.ar](http://www.consejo.org.ar)

## Cuestiones conflictivas en honorarios en Concursos y Quiebras. Reformas legislativas.

Miércoles 22/11 18:30 hs. • Dr. Manuel Belgrano "A" – Ref. 5205E–

**Comisión organizadora:** Actuación Profesional en Procesos Concursales

**Coordinación:** Dra. C.P. Regina Oberleitner

**Expositores:** Dr. Abog. Guillermo M. Pesaresi – Secretario judicial a cargo de la Secretaría Nro. 40 del Juzgado Nacional de Primera Instancia en lo Comercial Nro. 20, Dr. C.P. Martín A. Stolkner

**Temario:**

Regulación de honorarios en pequeños concursos y quiebras

Percepción de honorarios en quiebras sin activos

Honorarios en grandes concursos preventivos. Topes regulatorios

Proyectos de Ley con estado parlamentario y modificaciones legislativas necesarias

## DAC

## JUSTICIA

## CURSOS Y PROGRAMAS

■ Informes: 5382- 9500 opción 3. Ayacucho 652. [programasdac@consejocaba.org.ar](mailto:programasdac@consejocaba.org.ar); [cur sosdac@consejocaba.org.ar](mailto:cur sosdac@consejocaba.org.ar)

Actividad	Código	Días	Hora	Período	Docente	\$ Cdo.
Curso Introductorio sobre la Actuación Pericial.	03-38-13	Mi y vi	18:00 - 21:00	8/11 al 15/11	Dr. C.P. Juan Marcelo Villoldo	\$477.-
Práctica Pericial: cobranzas y ejecuciones de honorarios.	03-22-37	Mi	9:00 - 11:00	8/11 al 6/12	Dra. C.P. Silvia G. Rabinovich Dra. C.P. Débora Hofman	\$530.-
Pericias, nivel básico.	03-24-52	Ma y Ju	18:30 - 21:30	16/11 al 30/11	Dra. C.P. Graciela S. Turco Dr. C.P. Orlando Prebianca	\$795.-
Pericias, nivel avanzado.	03-25-39	Lu y Mi	18:30 - 21:30	22/11 al 4/12	Dra. C.P. Graciela S. Turco Dr. C.P. Orlando Prebianca	\$636.-
Actualización mensual para auxiliares de la justicia: peritos, interventores y otros auxiliares.	03-522-32	Ma	18:00 - 20:00	5/12	Dra. C.P. Silvia G. Rabinovich Dra. C.P. Débora Hofman Dra. C.P. Victoria Mendoza	\$106.-

## RCT

## SOCIEDADES

## CONFERENCIAS, TALLERES Y CICLOS

■ Para inscribirte en las actividades deberás ingresar en la sección Capacitación de nuestro sitio Web: [www.consejo.org.ar](http://www.consejo.org.ar)

## CICLO DE ACTUALIDAD SOCIETARIA. 4º Reunión: la nueva RT N° 45 de la FACPCE. El Contador Público como síndico societario.

Miércoles 15/11 18:30 hs. • Dr. Manuel Belgrano "B" – Ref. 3004E–

**Comisión organizadora:** Estudios Societarios y Derecho Mercantil

**Coordinación:** Dr. C.P. Ricardo O. González

**Coordinación general:** Dra. C.P. Noemí R. Bdil

**Expositores:** Dr. C.P. Ernesto D. Balonas, Dr. C.P. Juan Carlos E. Repila

**Temario:**

Cambios incorporados a la norma contable: Resoluciones FACPCE N° 7, 37, 15 y 45

Fiscalización privada: normativa legal según Ley General de Sociedades

Cuestiones sobre el control de legalidad y gestión

## DAC

## SOCIEDADES

## CURSOS Y PROGRAMAS

■ Informes: 5382- 9500 opción 3. Ayacucho 652. [programasdac@consejocaba.org.ar](mailto:programasdac@consejocaba.org.ar); [cursosdac@consejocaba.org.ar](mailto:cursosdac@consejocaba.org.ar)

Actividad	Código	Días	Hora	Período	Docente	\$ Cdo.
Asambleas S.A.: cuestiones prácticas y jurisprudencia aplicable al profesional en Ciencias Económicas.	04-76-02	Lu y Ju	18:00 - 20:00	9/11 al 23/11	Dr. C.P. Ernesto Daniel Balonas Dra. C.P. Verónica García García	\$424.-
Profundización en funcionamiento de la S.R.L.	04-55-03	Lu y Mi	9:00 - 11:00	15/11 al 27/11	Dr. C.P. Ernesto Daniel Balonas	\$318.-
Las decisiones con alcance Jurídico en el ámbito de las Sociedades.	04-75-02	Mi	18:30 - 21:30	15/11 al 29/11	Dr. Abog. José María Curá Dr. Abog. Julio García Villalonga	\$477.-
Principales Trámites ante la IGJ.	04-46-08	Lu y Mi	9:00 - 12:00	4/12 al 6/12	Dr. C.P. José Luis Sirena	\$318.-

## RCT

## TEMAS ESPECIALES

## CONFERENCIAS, TALLERES Y CICLOS

■ Para inscribirte en las actividades deberás ingresar en la sección Capacitación de nuestro sitio Web: [www.consejo.org.ar](http://www.consejo.org.ar)

## CICLO DE BUENAS PRÁCTICAS EN EDUCACIÓN. 2º Reunión: el aula universitaria y las buenas prácticas.

Lunes 6/11 18:30 hs. • Sala N° 8 - Dr. Pedro P. Megna –Ref. 0702E–

**Comisión organizadora:** Estudios sobre la Educación, Docencia, Ciencia y Técnica

**Comisión participante:** Actuación Profesional - Licenciados en Administración

**Coordinación:** Dra. C.P. Liliana H. Sosisky

**Coordinación general:** Dr. C.E. Juan Carlos Seltzer

**Expositores:** Lic. en RRHH Agustina Bonnin, Dr. en Ed. Jorge Cámpora, Dra. L.E.

María C. Díaz, Dr. L.A. Humberto C. Giani, Dr. C.P. Felipe R. Mangani, Dra. C.P. María

M. Panario Centeno, Lic. en RRHH Eliana Polifrone, Dr. C.P. Hernán O. Rissotto

**Temario:**

Competencias genéricas y profesionales

Aprender administración

Abordaje de la sostenibilidad en la carrera de Contador Público

## Arbitraje en el Nuevo Código Civil y Comercial y la Ley de Arbitraje en Argentina.

Jueves 23/11 18:30 hs. • Sala N° 8 - Dr. Pedro P. Megna –Ref. 6601E–

**Comisión organizadora:** Arbitraje

**Coordinación:** Dra. L.E. María C. Suárez

**Expositores:** Dr. Abog. Roque Caivano, Dra. L.E. María C. Suárez

## La escucha activa para una mejor comunicación.

Jueves 30/11 18:30 hs. • Sala N° 8 - Dr. Pedro P. Megna –Ref. 4704E–

**Comisión organizadora:** Desarrollo del Profesional en Relación de Dependencia

**Coordinación:** Dr. C.P. Pablo N. Barrios Farías

**Expositores:** Dra. C.P. María C. González, Dra. C.P. Graciela B. Pereyra de Hermo

**Temario:**

El silencio y la escucha activa

El silencio como el poder de la quietud en un mundo ruidoso

Formas para desarrollar un mayor poder en la comunicación

Saber escuchar. Tener una mentalidad científica

■ Informes: 5382- 9500 opción 3. Ayacucho 652. [programasdac@consejocaba.org.ar](mailto:programasdac@consejocaba.org.ar); [cursosdac@consejocaba.org.ar](mailto:cursosdac@consejocaba.org.ar)

Actividad	Código	Días	Hora	Período	Docente	\$ Cdo.
Redacción Académica.	08-86-08	Lu y Mi	18:30 - 21:30	15/11 al 4/12	Lic. Soc. Patricia Yohai	\$795.-
Taller de oratoria para profesionales, avanzados.	08-114-02	Ma y Ju	18:30 - 21:00	16/11 al 28/11	Dra. C.P. María Gabriela Trigiani	\$530.-
Imagen profesional: el diseño comunicacional.	08-128-02	Ma y Ju	18:30 - 21:30	21/11 al 28/11	Esp Univ. Edith Pardo San Martin	\$477.-
Estrategias para contactos laborales y futuros clientes.	08-121-07	Ma y Ju	18:30 - 21:30	23/11 al 28/11	Dra. L.A. Fabiana Cardinale	\$318.-
Estrategias pedagógicas para la gestión de conocimiento en Ciencias Económicas.	08-117-06	Ma y Ju	18:30 - 21:30	23/11 al 5/12	Dra. C.P. Liliana Sosisky	\$636.-

### TALLERES PARA MAMÁS PROFESIONALES - Ciclo de talleres -

- Ciclos no arancelados -

**Docente coordinadora:** Dra. C.P. Mariela Doria

#### ■ MAMÁS PROFESIONALES QUE QUIEREN EMPRENDER

##### Objetivo

Plantear temáticas y herramientas de negocio enfocadas en la gestión de la mujer empresaria.

##### Destinatarias

Mujeres emprendedoras que lideren empresas en marcha o posean una idea-proyecto a desarrollar.

##### Metodología

Charlas dinámicas, con lenguaje claro y visión de negocio. Explicaciones teóricas y análisis de casos reales. Generación de debate.

##### Contenido

Encuentro 1: liderar un negocio

- Evaluación de riesgos y responsabilidades

- Habilidades interpersonales
- Vinculación con colaboradores y empleados
- Manejo del equipo de trabajo
- Organización interna

Encuentro 2: gestionar un negocio

- Presentación oral y escrita de un proyecto para "venderlo"
- Aspectos cualitativos a considerar
- Determinación de la inversión inicial
- Análisis económico-financiero
- Reportes de gestión

##### Duración del taller

2 encuentros de 2 horas cada uno.

##### Fechas programadas

miércoles 15 y 22 de noviembre de 10 a 12 hs. - Ayacucho 652



**SOFTWARE DE GESTIÓN TOTALMENTE INTEGRADO**

**PROMO**

CONTABILIDAD PROFESIONAL CON SUBIARIOS DE IVA  
GESTIÓN INTEGRAL DEL ESTUDIO  
SUELDOS Y JORNALES  
CONEXIÓN CON SUS CLIENTES

Asistencia gratuita vía mail | Planes de financiación



Nueva Versión 6 Contabilidad  
Nueva Versión 5 Sueldos y Jornales  
Nuevo Impresión de recibos en pdf

**CERTIFICACIÓN ISO9001** Desarrollo, Venta e Implementación de Software Administrativo Contable

**DISTRIBUIDORES**

Bs. As. - Ramos Mejía: Estudio Monti Bembenaste | 46586315 | [gecom@montiben.com.ar](mailto:gecom@montiben.com.ar)  
Córdoba: TechnoPrint Servicios Integrales SRL | (0351)474-2102 | [fcarrera@technoprint.com.ar](mailto:fcarrera@technoprint.com.ar)  
Santa Fe - Rosario: (0341)156-955-179 | [onlypc@hotmail.com](mailto:onlypc@hotmail.com)

**ventas@gecom.com.ar**  
**4382-3343**





**consejo**

Profesional de Ciencias  
Económicas de la Ciudad  
Autónoma de Buenos Aires

2017

AÑO DE LA EDUCACIÓN  
EN EL CONSEJO

GANADOR PREMIO  
NACIONAL  
A LA CALIDAD 2015

GALARDONADO PREMIO ORO  
PREMIO IBEROAMERICANO  
DE LA CALIDAD 2015

GANADOR INTERNATIONAL  
DIAMOND PRIZE FOR EXCELLENCE  
IN QUALITY 2015

GANADOR ESQR'S  
QUALITY CHOICE PRIZE 2016  
PLATINUM CATEGORY

# TALLER INTEGRAL DE INICIACIÓN PARA JÓVENES PROFESIONALES

**INICIO 14 DE NOVIEMBRE**  
**ACTIVIDAD GRATUITA**

La Comisión de Jóvenes Profesionales y la Dirección de Temas Académicos y del Conocimiento, ofrecen una nueva capacitación para jóvenes profesionales. Se trata de una actividad especial y distintiva, cuyo objetivo es brindar los aspectos generales de la profesión en Ciencias Económicas y las herramientas para los primeros pasos en el ejercicio profesional, tratando temas sobre cada una de las áreas de incumbencia.

## REQUISITOS

- Matriculas hasta 5 años de antigüedad
- Profesionales menores a 40 años

## DOCENTE COORDINADOR

Dra. C.P. y L.A. Susana L. Giménez

## CUERPO DOCENTE

Dr. C.P. y L.A. Sergio L. Biller

Dra. L.A. Natalia G. Luqui

Dr. C.P. Gustavo A. Kurgansky

Dra. C.P. Jélica Vicente

## FECHAS

14/11 - 21/11 - 28/11 - 05/12 - 12/12

## LUGAR

Ayacucho 652

## ESTRUCTURA DEL CURSO

El curso tendrá una duración de 15 hs. con una carga horaria semanal de 3 hs. los días martes de 18:30 a 21:30 hs.

## CRONOGRAMA

### MÓDULO I: INCUMBENCIAS PROFESIONALES

Leyes y normas de incumbencia - ética profesional. Distintas modalidades en la profesión - relación de dependencia o independiente. Autodiagnóstico profesional.

### MÓDULO II: MARKETING PROFESIONAL

Gestión y negociación de honorarios. Publicidad y promoción de la profesión.

### MÓDULO III: ASPECTOS IMPOSITIVOS BÁSICOS

Impuesto a las Ganancias - personas físicas. Impuesto a los bienes personales. Ingresos Brutos. Monotributo.

### MÓDULO IV: JUSTICIA Y SOCIEDADES

LSC - aspectos de organización societaria y la profesión. ¿Qué es ser perito contador? Aspectos básicos.

### MÓDULO V: FUNDAMENTOS DE LA ADMINISTRACIÓN

Decisiones estratégicas. Implementación de una estrategia.

### MÓDULO VI: ACTUALIZACIÓN CONTABLE Y AUDITORÍA

Impacto de la RT 37 en la profesión. Nuevas normas contables.

### MÓDULO VII: DECISIONES FINANCIERAS

La profesión y las finanzas corporativas.



RL 9000-3224  
Norma ISO 9001:2008



Sistema de Gestión de Calidad  
Alcanzar: Gestión de la oferta educativa  
y asignación de créditos a través del SFAP

*Te recordamos que para la modalidad de cursos gratuitos sólo se podrán inscribir quienes hayan cumplido efectivamente con el 75% de asistencia a las últimas dos actividades en las que se encontraban inscriptos.*

## INFORMES

cursosdac@consejocaba.org.ar  
(+54 11) 5382.9500 Opción 3.  
Ayacucho 652 - 5° Piso, C.A.B.A.

## SEGUINOS EN FACEBOOK



/DIRECCION  
ACADEMICA  
CONSEJO

## TALLER SOBRE INTERRELACIONES PERSONALES

- Ciclos no arancelados -

**Objetivo**

- Estimular la reflexión; mejorar la percepción de la realidad; internalizar conceptos de un método alternativo de pensamiento y vivenciar un modelo de acción.
- Adquirir una técnica de pensamiento orientado al mejoramiento de las relaciones humanas.
- Estimular el análisis de la situación antes de entrar en acción; mejorar la percepción de la realidad y actuar en consecuencia; internalizar conceptos de un método de acción adecuado para cada situación a fin de actuar de forma eficaz.

**Contenido****Módulo I**

- Objetivos del Taller y modalidad del mismo.
- Presentación de la técnica y desarrollo del esquema de seis sombreros para pensar.
- Pensamiento rutinario y automático.
- Determinación de estilos de pensamiento.
- Desarrollo de actividades interactivas para aplicar e internalizar los conceptos del método alternativo de pensamiento.

**Módulo II:**

- Presentación de la técnica y desarrollo del esquema de seis pares de zapatos para la acción.
- Las reacciones inmediatas ya incorporadas.
- Caracterización de las formas de actuar.
- Desarrollo de actividades interactivas para aplicar e internalizar los conceptos del método de acción propuesto.

**Duración del taller:**

2 encuentros de 3 horas cada uno. De 18:30 a 21:30 hs.

**Fechas programadas:** miércoles 8 y viernes 10 de noviembre de 18:30 a 21:30 hs.- Ayacucho 652.

**Docente Coordinador:** Dr. C.P. Horacio Frende



Universidad de Buenos Aires  
Facultad de Ciencias Económicas



Secretaría de Posgrado y Relaciones Institucionales  
Escuela de Estudios de Posgrado

## REUNIONES INFORMATIVAS - NOVIEMBRE

## Ingreso 2018

[www.economicas.uba.ar/posgrado/#reuniones](http://www.economicas.uba.ar/posgrado/#reuniones)



**CONSULTE**

- ▶ Matriculación temprana - 50% de descuento abonando la matrícula hasta el 15/12/2017
- ▶ Becas para profesionales en Ciencias Económicas

**Esp. Luis A. Cowes**  
Coordinador General Administrativo  
Escuela de Estudios de Posgrado

**Dr. Catalino Nuñez**  
Secretario de Posgrado y Rel. Institucionales  
Director General Escuela de Estudios de Posgrado

Av. Córdoba 2122 2º Piso CABA | (54 11) 5285-7100 | [economicas.uba.ar/posgrado](http://economicas.uba.ar/posgrado)





Profesional de Ciencias  
Económicas de la Ciudad  
Autónoma de Buenos Aires

2017

AÑO DE LA EDUCACIÓN  
EN EL CONSEJO

GANADOR PREMIO  
NACIONAL  
A LA CALIDAD 2015

GALARDONADO PREMIO ORO  
PREMIO IBEROAMERICANO  
DE LA CALIDAD 2015

GANADOR INTERNATIONAL  
DIAMOND PRIZE FOR EXCELLENCE  
IN QUALITY 2015

GANADOR ESQ's  
QUALITY CHOICE PRIZE 2016  
PLATINUM CATEGORY

# CURSOS GRATUITOS PARA JÓVENES PROFESIONALES

Capacitaciones especiales a través de las cuales se abordan las temáticas básicas para incorporar las primeras herramientas para el desarrollo profesional, dentro de las siguientes áreas:

## JUSTICIA

### LA PERICIA COMO SALIDA LABORAL

Dr. C.P. Diego Rolón | 29 DE NOVIEMBRE - 18:30 A 21:30 HS

## ADMINISTRACIÓN

### INTRODUCCIÓN AL EJERCICIO PROFESIONAL

Dra. L.A. Andrea Perez De Raggio | 30 DE NOVIEMBRE - 18 A 21 HS

## TEMAS ESPECIALES

### HERRAMIENTAS PARA MEJORAR LA COMUNICACIÓN CON LOS CLIENTES

Dra. C.P. Natalia Yael Vidal | 27 DE NOVIEMBRE - 18:30 A 21:30 HS

## TRIBUTARIA

### PRIMEROS PASOS PARA EL USO DE LOS PRINCIPALES APPLICATIVOS

Dra. C.P. Andrea Fabiana Rubio | 22 DE NOVIEMBRE - 18:30 A 21:30 HS

## REQUISITOS

- Matrículas hasta 5 años de antigüedad
- Profesionales menores a 40 años

## CONTABILIDAD Y AUDITORÍA

### TÉCNICAS DE CREATIVIDAD APLICADA QUE FACILITAN EL APRENDIZAJE DE CONTABILIDAD

Dr. C.E. Juan Carlos Seltzer | 9 DE NOVIEMBRE - 18:30 A 21:30 HS

### INTRODUCCIÓN A LA AUDITORÍA: RUBROS CAJA Y BANCOS E INVENTARIOS

Dr. C.P. Hugo O. Fournier | 14 DE NOVIEMBRE - 18:30 A 20:30 HS



RI. 9000-3224  
Norma ISO 9001:2008



Sistema de Gestión de Calidad  
Alcance: Gestión de la oferta educativa  
y asignación de créditos a través del SFAP

Le recordamos que para la modalidad de cursos gratuitos solo se podrán inscribir quienes hayan cumplido efectivamente con el 75% de asistencia a las últimas dos actividades en las que se encontraban inscriptos.



Dirección  
Académica y del  
Conocimiento

## INFORMES

[cursosdac@consejocaba.org.ar](mailto:cursosdac@consejocaba.org.ar)  
(+54 11) 5382.9500 Opción 3.  
Ayacucho 652 - 5º Piso, C.A.B.A.

## SEGUINOS EN FACEBOOK



/DIRECCION  
ACADEMICA  
CONSEJO



■ Para inscribirte en las actividades deberás ingresar en la sección Capacitación de nuestro sitio Web: [www.consejo.org.ar](http://www.consejo.org.ar)

### Trámites tributarios AFIP – AGIP.

**Martes 14/11 9 hs. • Dr. Manuel Belgrano "A, B Y C" –Ref. 2684E–**

**Comisión organizadora:** Estudios Tributarios

**Coordinación:** Dra. C.P. Cecilia A. Osler

**Expositores:** Dra. C.P. Paula A. Ataria, Dra. C.P. Lourdes B. Franchi, Dr. C.P. Martín C. Usandivaras

### CICLO DE NOVEDADES SALARIALES Y DE LA SEGURIDAD SOCIAL. 7° Reunión.

**Martes 14/11 9:30 hs. • Sala N° 1 - Dr. William Leslie Chapman –Ref. 7809E–**

**Comisión organizadora:** Instituciones de la Seguridad Social

**Comisión participe:** Administración de Recursos Humanos

**Coordinación general:** Dra. C.P. Mónica P. Ramón

**Expositores:** Dra. C.P. Mónica P. Ramón

### CICLO DE ACTUALIDAD TRIBUTARIA. 9° Reunión.

**Miércoles 15/11 9 hs. • Dr. Manuel Belgrano "A, B Y C" –Ref. 26109E–**

**Comisión organizadora:** Estudios Tributarios

**Próxima reunión:** 6 de diciembre

**Coordinación general:** Dr. C.P. Humberto J. Bertazza

**Expositores:** Dra. C.P. Claudia A. Chiaradia, Dr. C.P. Jaime L. Mecikovsky

**Colaboradores:** Dr. C.P. Carlos A. Abeledo, Dr. C.P. Osvaldo Balán, Dr. Abog. Enrique Bulit Goñi, Dr. C.P. Martín R. Caranta, Dr. C.P. Marcelo R. Corti, Dr. C.P. Miguel A. F. Di Mascio, Dr. C.P. Marcelo E. Domínguez, Dr. C.P. Luis O. Fernández, Dr. C.P. Roberto O. Freytes, Dra. C.P. Cecilia E. Goldemberg, Dra. C.P. Teresa Gómez, Dra. Abog. Marina Lamagrande, Dr. C.P. César R. Litvin, Dra. Abog. Graciela Manonellas, Dra. C.P. Liliana del Carmen Molas, Dr. C.P. Juan C. Nicolini, Dr. C.P. Alfredo J. Parrondo, Dr. C.P. Daniel G. Pérez, Dr. C.P. Ricardo E. Riveiro, Dra. C.P. Alejandra Schneir, Dr. C.P. Marcelo G. Serra, Dr. C.P. Alberto M. A. Volman.

### Cambios en el régimen de riesgo del trabajo y sus implicancias.

**Miércoles 15/11 18:30 hs. • Sala N° 8 - Dr. Pedro P. Megna –Ref. 7808E–**

**Comisión organizadora:** Instituciones de la Seguridad Social

**Temario:**

**Coordinación:** Dra. C.P. Mónica P. Ramón

Cambios introducidos por la Ley N° 27.348 y sus implicancias

**Expositores:** Lic. en Econ. Mara Bettiol, Dra. C.P. Mónica P. Ramón

Conclusiones

### TALLER DE PRÁCTICA TRIBUTARIA PROFESIONAL. 6° Reunión.

**Martes 28/11 18:30 hs. • Dr. Manuel Belgrano "C" –Ref. 2626E–**

**Comisión organizadora:** Estudios Tributarios - Subcomisión Impuestos sobre la Renta y Patrimonio

**Coordinación general:** Dra. C.P. Silvina Orso

**Expositores:** Dra. C.P. Mónica E. Benzaquen

**Colaboradores:** Dr. C.P. Tomás Alderete, Dr. C.P. Gerardo J. Desivo, Dra. C.P. Anabella Kacenelson, Dr. C.P. Fernando G. Pérez, Dr. C.P. Gabriel O. Sambuccetti, Dr. C.P. Martín C. Usandivaras.

### CICLO DE PRÁCTICA TRIBUTARIA PROFESIONAL. 8° Reunión.

**Miércoles 29/11 9 hs. • Dr. Manuel Belgrano "A, B Y C" –Ref. 2698E–**

**Comisión organizadora:** Estudios Tributarios

**Coordinación general:** Dr. C.P. Armando Lorenzo

**Colaboradores:** Dr. C.P. Marcelo S. Berge, Dr. C.P. Martín R. Caranta, Dra. C.P. Lidia Carrera, Dr. C.P. César M. Cavalli, Dra. C.P. Ana M. Fernández, Dr. C.P. Eduardo M. Gil Roca, Dr. C.P. Jorge D. Jalfin, Dr. C.P. Gabriel R. Jobe, Dra. C.P. Ana P. Locurscio, Dra. C.P. Cecilia A. Osler, Dr. C.P. Eduardo A. Vázquez, Dra. C.P. Mónica S. Yerise.

■ Informes: 5382- 9500 opción 3. Ayacucho 652. [programasdac@consejocaba.org.ar](mailto:programasdac@consejocaba.org.ar); [cursosdac@consejocaba.org.ar](mailto:cursosdac@consejocaba.org.ar)

Actividad	Código	Días	Hora	Período	Docente	\$ Cdo.
<b>Impuesto a las Ganancias 4º: teoría y práctica. Relación de dependencia.</b>	02-592-48	Mi y Vi	18:30 - 21:30	15/11 al 6/12	Dr. C.P. Raúl O. Magnorsky	\$954.-
<b>Introducción para el ejercicio profesional en el área tributaria y previsional.</b>	02-648-16	Lu y Ju	18:30 - 21:30	16/11 al 18/12	Dr. C.P. Carlos Jorge Gutiérrez Dra. C.P. Verónica Agüero	\$1431.-
<b>Convenio Multilateral: Determinación de coeficientes unificados y análisis de aspectos controvertidos.</b>	02-107-05	Ma y Vi	8:30 - 10:30	17/11 al 28/11	Dr. C.P. Javier Ignacio Fuentes	\$424.-
<b>Taller práctico para pequeños contribuyentes.</b>	02-651-29	Lu y Mi	18:30 - 21:30	22/11 al 29/11	Dra. C.P. Ana Karina Januszewski Dra. C.P. Noelia Rodríguez	\$477.-
<b>Prácticas de liquidación on line de IVA e Ingresos Brutos CABA y Convenio Multilateral: F.2002- IVA por actividad, E-SICOL, SIFERED WEB y aplicativos del régimen de compras y ventas.</b>	02-674-15	Lu y Ju	18:30 - 21:30	23/11 al 4/12	Dra. C.P. Andrea Fabiana Rubio	\$636.-
<b>Ciclo de actualización laboral y previsional.</b>	02-640-05	Ma	18:30 - 21:30	28/11	Dr. C.P. Eduardo Vázquez	\$159.-
<b>Impuesto a las Ganancias de Sociedades y explotaciones unipersonales.</b>	02-109-06	Mi y Vi	18:30 - 21:30	29/11 al 1/12	Dr. C.P. Marcelo Santiago Bergé	\$318.-

## SR. PROFESIONAL

### Convenio Colectivo Mercantil N° 130/75. INACAP – Contribución Patronal Obligatoria Cuota INACAP – Vigencia: Noviembre 2017.

Con fecha 22 de Marzo de 2017 se firmó un Nuevo Acuerdo Salarial el cual dispone un aumento del 20% sobre las escalas vigentes a Abril 2017 (en razón de encontrarse a dicha fecha íntegramente conformado el salario con arreglo al Acuerdo celebrado en abril y octubre de 2016), abonándose la primera cuota del 10% con los salarios de Abril de 2017 y la segunda cuota del 10% con los salarios de Julio de 2017 (ambos incrementos son no remunerativos y no acumulativos). El primer 10% se hará remunerativo a partir del 1º de Julio de 2017 y el segundo 10% se hará remunerativo a partir del 1º de Noviembre de 2017).

En virtud de ello, se procede a informar la actualización respecto a la fórmula de cálculo, modalidad existente de liquidación y pago de la citada contribución, **aplicable a partir de la cuota Noviembre 2017.**

#### Contribución Patronal – Forma de cálculo

	Sueldo Básico Maestranza A inicial	% aporte INACAP	Cuota INACAP
Cuota vigente a abril 2017	\$ 14.948,86	0,50%	\$ 74,73
Salarización del aumento del 10% aplicable a partir de julio 2017	\$ 1.494,89	0,50%	\$ 7,48
Salarización del aumento del 10% aplicable a partir de noviembre 2017	\$ 1.494,89	0,50%	\$ 7,48
<b>TOTAL</b>	<b>\$ 17.938,64</b>	<b>0,50%</b>	<b>\$ 89,69</b>

**Elo arroja una contribución de \$ 89,69 por cada empleado alcanzado por el Convenio Colectivo Mercantil N° 130/75.**

#### VIGENCIA, VENCIMIENTO, LIQUIDACIÓN Y PAGO

**Vigencia:** aplicable a los sueldos de Noviembre de 2017. **Vencimiento para el pago:** los días 15 del mes siguiente.

**Liquidación y emisión de la boleta de pago:** a través de la página web: [www.institutocap.org.ar](http://www.institutocap.org.ar)

**Lugares de pago:** Banco de la Nación Argentina, Banco de la Provincia de Buenos Aires y Pago Fácil (todos ellos en efectivo o cheque); red de Bapropagos, Rapipago y Cobro Express (sólo en efectivo); red Banelco y red Link (todos ellos en cajeros automáticos o por Internet).

**Mesa de ayuda y consultas:** 0810-345-1110 / (011) 5352-3200 (líneas rotativas)



[www.institutocap.org.ar](http://www.institutocap.org.ar)



VENCIMIENTOS NOVIEMBRE 2017		Semana 1				
		Mi	Ju	Vi	Lu	Ma
		1	2	3	6	7
<b>IVA</b>	Declaración Jurada (F2002 y F731). Régimen General. Octubre/2017					
	Declaración Jurada (F2002 y F731). Micro y Pequeñas Empresas (RG4010) Transf elect. Agosto/2017 y DJ Mensual Octubre/2017					
	Agropecuarias. Opción anual. DJ Mensual (F810) Octubre/2017 Anual cierre Octubre/2017					
<b>Ganancias</b>	Sociedades y otros. Declaración Jurada (F713). Cierre Junio/2017					
	Informe para fines fiscales. Cierre Mayo/2017 (F780 y F760C). Memoria, EECC e Informe de Auditoría de corresponder					
	Anticipos 10° a 1° según cierres Agosto/2017 a Mayo/2018					
Precios de Transferencia	Cierre Mayo/2017 (F969)	4-5	6-7	8-9		
	Cierre Junio/2017 (F969)					
	1° semestre. Cierre Diciembre/2017 (F741 y F742)			0-1	2-3	4-5
	Anual. Cierre Marzo/2017 (F743)			0-1	2-3	4-5
	Cierre Abril/2017 (F867)			0-1	2-3	4-5
	Informe y EECC. Cierre Marzo/2017. RG1122/11 Art. 6 inc.b y (F4501) RG3576			0-1	2-3	4-5
	2° semestre. Cierre Junio/2017 (F741)					
<b>Seguridad Social</b>	Autónomos. Octubre/2017		0-1	2-3	4-5	6-7
	Empleadores. Declaración Jurada. Octubre/2017 (F921 o F931)					0-1
	Servicio Doméstico. Aporte Obligatorio (F102/RT) y Voluntario (F575/RT). Octubre/2017 ART correspondiente a Noviembre/2017					
<b>Monotributo</b>	Obligación Mensual. Noviembre/2017					
<b>Procedimiento</b>	<b>Confirmación de categoría.</b> Categorías B y C 20/11					
	<b>Régimen informativo de compras y ventas (Art 2° - RG3685).</b> Octubre/2017					
	<b>Autoimpresores.</b> Declaración Jurada. Octubre/2017					
	<b>IVA. Rég. De reintegro compras con tarjeta de débito (RG3906) F2060</b> Octubre/2017					
	<b>Régimen General de Retención IVA Facturación "M"</b> 2° quincena Octubre/2017 y 1° quincena Noviembre/2017 respectivamente					
<b>Ganancia Mínima Presunta</b>	Sociedades Presentación Declaración Jurada (F715) cierre Junio/17					
	Sociedades Pago Declaración Jurada (F715) cierre Junio/17					
<b>Retenciones</b>	SICORE. Declaración Jurada. Octubre/2017					
	SICORE. Retenciones practicadas en la 2° quincena Octubre/2017 y 1° quincena Noviembre/2017 respectivamente					
	Sistema Integral de Retenciones Electrónicas (SIRE). Declaración Jurada (F997). Octubre/2017					
	Sistema Integral de Retenciones Electrónicas (SIRE). Pago a cuenta 1° quincena Noviembre/2017					
<b>Internos</b>	Excepto Cigarrillos. Declaración Jurada. Octubre/2017 (F770)					
	Cigarrillos. Declaración Jurada (F530/C). Todos los CUIT					
<b>Otros</b>	<b>Espectáculos Cinematográficos.</b> RG1772 Art2 (F708). Todos los CUIT Octubre/2017			23 al 31/10		
	<b>Videogramas Grabados</b> (F618). Octubre/2017					
	<b>Servicios de Comunicación Audiovisual</b> (F1990). Octubre/2017					
<b>Educación y Promoción Cooperativa</b>	Declaración Jurada. Cierre Junio/2017 (F369/A)					
	Anticipos 11° a 1° según cierres Julio/2017 a Mayo/2018					
<b>JURISDICCIONES</b>						
<b>Conv. Multilateral</b>	Anticipo. Octubre/2017 DV CUIT					
<b>Ciudad de Buenos Aires</b>	<b>Ingresos Brutos.</b> Contribuyentes locales. DV CUIT Anticipo 10° Octubre/2017					
	Régimen General de Retención y Percepción e-ARCIBA. Anticipo 10° 2017					Todo
	Régimen Simplificado. Cuota 5 2017 DV CUIT					
	<b>Impuesto de Sellos.</b> Período Octubre/2017					
<b>Buenos Aires</b>	<b>Ingresos Brutos.</b> Contribuyentes Directos cuota Octubre/2017					
	Régimen General de Percepción. Devengado. Octubre/2017					
	Régimen General de Percepción. Percibido. 2° quincena Octubre/2017 y 1° quincena Noviembre/2017 respectivamente					
	Régimen General Retención. 2° quincena Octubre/2017 y 1° quincena Noviembre/2017 respectivamente					

Para los vencimientos de los principales impuestos en todas las jurisdicciones consultar [www.consejo.org.ar](http://www.consejo.org.ar)



**FERIADO**

### ■ Asesores:

- Sabrina Andrea Lavorano
- Carolina San Martín
- Luciano Martín Contreras
- Luisina Delpiano

### ■ Informes:

Comunicate telefónicamente de lunes a viernes de 9 a 19 hs. al 5382-9200 (Int. 8432 o 8429) o vía email a [servicioempleo@consejocaba.org.ar](mailto:servicioempleo@consejocaba.org.ar) [www.consejo.org.ar](http://www.consejo.org.ar), sección Servicio de empleo

El **Servicio de Empleo y Selección de Talento** es una prestación que brinda el Consejo, cuyo objetivo principal radica en posibilitar el encuentro óptimo entre la oferta laboral del mercado y la demanda de nuestros profesionales en Ciencias Económicas.

Para lograr esta meta creemos que en el proceso de búsqueda es fundamental el acompañamiento a los interesados. Para ello, se realizan talleres grupales y asesoramientos personales.

#### Talleres grupales y asesoramientos personales

Durante las entrevistas trabajamos en la definición del perfil profesional a partir del análisis de habilidades, experiencias e intereses propios, y los nuevos requerimientos del mercado laboral. El profesional asimilará prácticas más efectivas que le permitirán sumar valor, de modo que se introduzca en un espiral de valor ascendente y continuo para valerse en las diferentes exigencias actuales.

#### Próximos talleres:

- "Nuestro lenguaje corporal en la entrevista de trabajo, principales significados." Herramientas para detectar y comprender los mensajes implícitos que envía el lenguaje corporal en las interacciones comunicacionales personales y laborales.

**Lugar y horario:** jueves 16/11, 13:30 hs. Viamonte 1549, 1° piso. Sala 10

**Asesor:** Luciano Contreras

- "Confección de CV y simulacro de entrevista."

Herramientas técnicas y blandas para la óptima presentación en la entrevista laboral.

**Lugar y horario:** jueves 23/11, 14:30 hs. Viamonte 1549, 1° piso. Sala 10

**Asesora:** Sabrina Lavorano

#### Asesoramientos personales:

Solicita tu entrevista ingresando a nuestro sitio Web, sección Servicio de empleo y elegí una de las fechas disponibles acorde a las temáticas propuestas.

## ¿Estás buscando un cambio de empleo? ¡Postulate!

Ingresá a la sección de Empleo en nuestra Web ([www.consejo.org.ar](http://www.consejo.org.ar)) para consultar y postularte a las búsquedas activas de Profesionales en Ciencias Económicas para cubrir posiciones en estudios profesionales, organismos gubernamentales, ONG, PyME y grandes empresas internacionales.



Seguinos en Facebook y LinkedIn como "Servicio de Empleo y Selección de Talento" para mantenerte al tanto de todas las novedades.



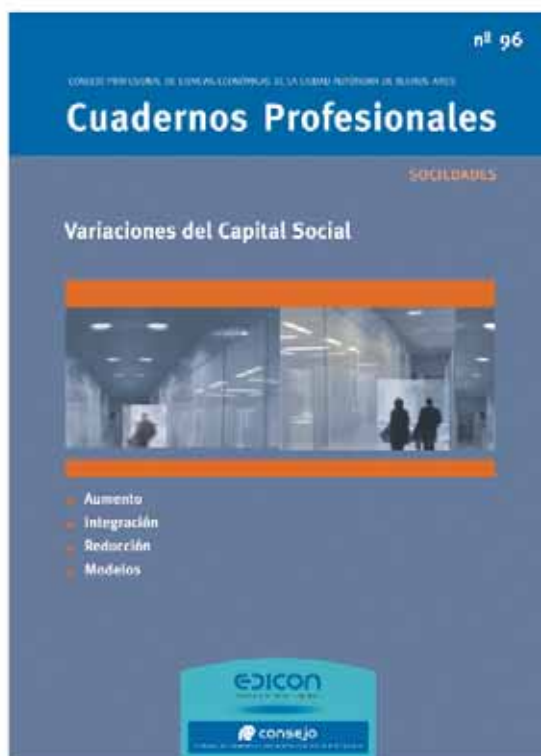

## Cuaderno Profesional N° 96 Variaciones del Capital Social

- Aumento
- Integración
- Reducción
- Modelos

56 páginas

Precio Matriculado: \$ 144.-



## ■ Informes

Horario de atención: lunes a viernes de 9 a 20 hs. Ayacucho 652, PB. Para mayor información comunicarse a: Tel: 5382-9500 – opción 2  
Correo electrónico: biblioteca@consejocaba.org.ar

**Los matriculados y estudiantes de Ciencias Económicas podrán disfrutar de todas las comodidades que ofrece el moderno edificio de Ayacucho mientras consultan y hacen uso de los servicios bibliográficos.**

## Selección de novedades bibliográficas ingresadas en octubre

### Consultor Tributario

**Año 11, no. 127 (sept. 2017).**

- Reportaje tributario: Dra. Mónica Yerise/ Armando Lorenzo.
- Actualidad en jurisprudencia administrativa/ por Armando Lorenzo, César M. Cavalli
- La declaración de inconstitucionalidad del impuesto a la transmisión gratuita de bienes de la Provincia de Entre Ríos: segunda parte / Viviana Di Pietromica
- Fuentes renovables de energía: requisitos para acceder a la acreditación o devolución anticipada del IVA facturado / Gabriela R. Marzano
- La planificación fiscal: un análisis sobre la base de elementos del derecho tributario / Martín R. Caranta
- SIPER: conocerlo para saber mi scoring / Karina Januszewski
- Nuevo plan de facilidades de pago para deudas vencidas entre el 1/6/2016 y el 31/5/2017 (BO: 26/7/2017) / Ana M. Fernández
- Las contribuciones de seguridad social en las pymes y la opinión del Procurador del Tesoro de la Nación / Eduardo Vázquez
- Regímenes de percepción de IVA: segunda parte: régimen de percepción en Aduana categorizado / César M. Cavalli

### Forbes Argentina. Edición histórica aniversario.

**no. 55 (oct. 2017).**

- Inversiones post-electorales. Después de la fiesta / Laura Ojeda. p. 72-79
- Made in Argentina (100 años atrás). p. 80-86
- 100 mentes brillantes / Randall Llana. p. 89-158
- Ballesteros Ledesma, Patricio
- Mayor demanda, nuevas inversiones / Patricio Ballesteros Ledesma. p. 170-172
- En busca de un nuevo liderazgo. p. 182-186
- De la empresa al emprendimiento / Cecilia Valleboni. p. 188-192

### Técnica Impositiva.

**No. 311 (sept. 2017).**

- Impuesto sobre los ingresos brutos. Provincia de Buenos Aires. Determinación del impuesto. Casos prácticos / Silvia R. Grenabuena -- p. 15-21
- Fideicomisos. Aspectos generales / Dario J. Faure -- p. 23-41
- Determinación de oficio en materia salarial. Su análisis / Víctor Manuel Zárate - p. 43-54

### Enfoques: Contabilidad y Auditoría.

**No. 9 (sept. 2017).**

- Contabilización del impuesto a las ganancias según NIIF y balance fiscal / José Luis Castro -- p. 5-13
- Reconocimiento del ingreso para empresas de servicios de investigación de mercado según la NIIF - Ingresos de contratos con clientes / Víctor Lucero - p. 14-25
- NIIF 16 : nueva norma del IASB para arrendamientos / Alejandro Ciarleglio - p. 26-36
- Nueva RT 41 para Entes Pequeños y Medianos. Alcance : la calificación como EP y EM / Martín Kerner - p. 37-46
- La responsabilidad social y el desarrollo : ético y discurso / María Beatriz Maza y Raúl Mura - p. 47-54

- Contabilidad y tecnología / Javier Federico y Rodrigo Mild -- p. 37-46
- El ADN en el management / Beatriz Terinelli - p. 63-72
- Gestión de costos hospitalarios / Ricardo Wernicke - p. 73-89
- Valuación de compañías y mercado de M&A : qué miran los inversores a la hora de decidir invertir en Argentina / Fernando Garabato - p. 91-98
- Un nuevo tipo y concepto societario en la legislación argentina: la sociedad por acciones simplificada. (Análisis jurídico-contable para la actuación del contador público en sociedades) / Adriana G. Braidot- p. 99-108

### Gestión de consorcios: publicación de la Asociación Inmobiliaria, Edificios, Renta y Horizontal

**Año 25, no. 148 (ago.-sept. 2017)**

- La generación millennial -- p. 8-12
- Cuestión de mayorías / Patricia Fernández -- p. 14-18
- Muchas se resuelven en la conciliación -- p. 20-22

### Gerencia ambiental.

**Año 24, no. 240 (Sep. 2017).**

- Agricultura de precisión / Jorge Carrizales Portuguese. p. 12-13
- Indicagro : una herramienta a la medida del sector agropecuario / Luis Macario. p. 14-17
- La industria 4.0 activa. La economía circular. p. 26-28

### Impuestos: práctica profesional

**No. 12 (sept. 2017).**

- Aportes para el debate de la reforma tributaria. Procedimiento tributario Nacional, Ley 11.683 (parte I) / Flavia I. Melzi - p. 11-30
- La cesión de jugadores de fútbol libre en el impuesto a las ganancias / Humberto J. Bertazza - p. 31-35
- Modificaciones introducidas al régimen de consulta vinculante / Adalberto R. Dalmasio - p. 37-42
- Condonación de deudas a empresas beneficiarias del régimen de promoción industrial de la Ley 22.021 / Ricardo H. Ferraro - p. 43-46
- Impuesto sobre los créditos y débitos en cuentas bancarias. Rechazo jurisprudencial a las limitaciones a su cómputo como pago a cuentas impuestas por la AFIP / Sergio D. Vergara y Tomás E. García Botta - p. 47-53
- Acreditación o devolución del IVA por nuevas inversiones en la generación de energía vía fuentes renovables / Santiago A. Cambra - p. 55-64
- Novedades para el monotributista / Mirta N. Userpater - p. 81-91
- Recalculando de los anticipos del impuesto a las ganancias correspondientes al año 2017 / Roque T. Claramunt y Oscar Alonso Fontán - p. 93-98
- Convenio multilateral : los problemas del primer párrafo del artículo 13 / Fernando R. Lenardón - p. 127-132
- González Zanon, Cecilia C. La exención subjetiva a las PYMES industriales en la provincia de Buenos Aires. Su vigencia / Cecilia C. González Zanon y Celina del Rosario Aguirre - p. 135-139

## LIBROS DESTACADOS DEL MES

- **Guía práctica para el empleador / Mirta Noemí Userpater**

3ª ed. Buenos Aires: Errepar, 2017. 336 p.; 28x19 cm. (Colección

Práctica. Laboral)

ISBN: 978-987-01-2070-4

- **Countries y barrios: qué dice la ley: modelo de escritura, de reglamento, propiedad horizontal especial / Horacio Colman Lerner; prólogo de Eleonora Casabé.**

Buenos Aires: Di Lalla, 2017. 153 p.; 23x16 cm.

ISBN: 978-987-3913-10-5



## RECIBÍ LAS NOVEDADES BIBLIOGRÁFICAS

Para recibir las novedades semanales de la biblioteca enviar por correo electrónico a [biblioteca@consejocaba.org.ar](mailto:biblioteca@consejocaba.org.ar) tu nombre, apellido y matrícula indicando en el asunto las novedades que deseás recibir (o ambas),

- **Biblio-mail**

(títulos de libros nuevos que se van incorporando al fondo documental).

- **Novedades semanales**

(artículos publicados semanalmente en las revistas que recibe el CIB).



## TANGO ESTUDIO CONTABLES

Esta herramienta le proporciona un manejo más ágil de sus empresas clientes. Permite obtener informes e indicadores en línea y en forma remota.

Puede acceder a la información de clientes sin moverse del estudio

## TANGO T17

**B&a**  
Borrajo y asoc.

Centro de Venta y  
Servicio Oficial

Eficacia, flexibilidad y conectividad para su Estudio Contable.

 (54) 11 5032 1413 y rotativas



[ventas@borrajonet.com.ar](mailto:ventas@borrajonet.com.ar)  
[www.borrajonet.com.ar](http://www.borrajonet.com.ar)

Seguinos en:  

- **Asesora:** Sra. Griselda Mattesco
- **Colaboradores:** Srta. Julieta Nulchis / Sr. Ciro Fagioli
- **Informes:** Comisión de Acción Cultural

Viamonte 1549 - 1° piso, de 10 a 20 hs.

Tel: 5382-9387

cultura@consejocaba.org.ar

www.consejo.org.ar, sección Cultura

www.facebook.com/cultura.cpcecaba

**IMPORTANTE:** Los matriculados con sus familiares tendrán prioridad de acceso hasta 15 minutos antes de la hora de inicio del espectáculo. Por razones de seguridad, una vez colmada la capacidad del Auditorio, no se permitirá el acceso al mismo.

Entrada gratuita. Capacidad limitada. El Consejo se reserva el derecho de admisión - Salón Auditorio "Prof. Juan A. Arévalo". Viamonte 1549 - 6° piso.

## CINE DEBATE



- **Coordinación:** Dr. C.P. Luis A. Cortés



### Una relación perversa

Con Isabelle Huppert, Koolhaas, Laurence Ursino, Christophe Sermet, Daphné Baiwir, Ronald Lederer, Fred Lebelge, Tristan Schotte, Daphné Baiwir, Dimitri Tomsej

**Dirigida por Catherine Breillat**

**Día y Hora: martes 7 de noviembre – 19 hs.**



### Un camino a casa

Con Dev Patel, Sunny Pawar, Nicole Kidman, Rooney Mara, David Wenham, Nawazuddin Siddiqui, Tannishtha Chatterjee, Deepti Naval, Priyanka Bose, Divian Ladwa

**Dirigida por Garth Davis**

**Día y Hora: martes 21 de noviembre – 19 hs.**



### La La Land

Con Emma Stone, Ryan Gosling, John Legend, Rosemarie DeWitt, J.K. Simmons, Finn Wittrock, Sonoya Mizuno, Jessica Rothe, Jason Fuchs, Callie Hernández

**Dirigida por Damien Chazelle**

**Día y Hora: martes 14 de noviembre – 19 hs.**



### El ciudadano ilustre

Con Oscar Martínez, Dady Brieva, Andrea Frigerio, Belén Chavanne, Nora Navas, Iván Steinhardt, Manuel Vicente, Marcelo D'Andrea, Gustavo Garzón, Emma Rivera

**Dirigida por Mariano Cohn, Gastón Duprat**

**Día y Hora: martes 28 de noviembre – 19 hs.**

## Cena Tango Show

El viernes 10 de noviembre se realizará en el restaurante del Consejo, una Cena Tango Show.

Las entradas se podrán adquirir con anticipación a partir del 2 de noviembre en el Sector Publicaciones **previa** reserva de mesa en la oficina de Cultura.

Más información en nuestro sitio web:

<http://www.consejo.org.ar/cultura/cultura.html>







Espectáculo musical  
**Orquesta Nacional de Música Argentina**  
**"Juan de Dios Filiberto"**  
Director: Mtro. José María Sciutto  
**Día y hora: viernes 3 de noviembre**  
**– 20 hs.**



Ciclo Danzas de las Colectividades  
**"Algazara"**  
**Espectáculo de música y baile flamenco**  
Dirección General: Anabella Ablanado  
Baile: Anabella Ablanado y María Sara Cadirola  
Cante: Álvaro Gonzalez  
Guitarra: Nicolás del Cid  
**Día y hora: viernes 24 de noviembre**  
**– 19 hs.**  
Coordinación: Dra. C.P. Silvana Barreto



Espectáculo teatral  
**"Nuestras historias"**  
**De autores argentinos**  
Adaptación y dirección: Eduardo Lamoglia  
Asistente de dirección: Flavia Vitale  
Con la actuación del Grupo de Teatro del Consejo  
**Día y hora: jueves 9 y viernes 10 de noviembre - 19:45 hs.**  
Actividad gratuita con inscripción previa, hasta cubrir capacidad de la sala. Para inscribirte mandá un mail a: [cultura@consejocaba.org.ar](mailto:cultura@consejocaba.org.ar)  
Coordinación: Dra. C.P. Gabriela Hirigoity  
– Dra. C.P. Celia Pertini



Espectáculo musical  
**Muestra del taller de Canto-Tango y repertorio a cargo de la Prof. María José Mentana**  
**Día y hora: jueves 30 de noviembre - 19 hs.**  
Coordinación: Dr. C.P. Ricardo Nieto



Espectáculo teatral  
**"El pan de la locura"**  
**De Carlos Gorostiza**  
Adaptación y dirección: Eduardo Lamoglia  
Asistente de dirección: Flavia Vitale  
Con la actuación del Grupo de Teatro del Consejo  
**Día y hora: jueves 16 y viernes 17 de noviembre - 19:45 hs.**  
Coordinación: Dra. C.P. Gabriela Hirigoity  
– Dra. C.P. Celia Pertini

**CONTINÚA:**  
**Modalidad de pago**  
**por Internet**  
**para la inscripción**  
**a los distintos talleres.**



## CONCURSOS ANUALES DE ARTES PLÁSTICAS, FOTOGRAFÍA Y LITERATURA

Se recuerda a los matriculados, a sus familiares y a los estudiantes con tarjeta de beneficios que, como está especificado en las bases de cada Concurso, los fallos de los jurados se conocerán en la segunda semana de noviembre a través del Sitio Web del Consejo, sección Cultura. La Gerencia de Relaciones Públicas comunicará el nombre de los ganadores de los distintos concursos a efectos que asistan a la entrega de premios. Dicha ceremonia se realizará en el mes de noviembre, quedando así inaugurada la muestra de las obras, que se extenderá durante todo el mes de diciembre y enero.

## Orquesta Sinfónica del Consejo

Director: Prof. Dr. Juan Carlos Stoppani



### Centro Naval - Sucursal Olivos

**Domingo 12 de noviembre – 18 hs.**

Malaver 401 – Olivos

Coordinación: Dra. C.P. Liliana M. Álvarez

### Concierto "Del clásico al jazz"

Artista invitada: Laura Polverini

Organizado por el Rotary Club Parque Centenario y el Club Satélite Rotary Montserrat Consejo

**Domingo 3 de diciembre – 17:30 hs.**

Parque Rivadavia – Av. Rivadavia 4800

En caso de lluvia, pasa al domingo 10 de diciembre

### Concierto 35° Aniversario CEPUC "El tango y el jazz"

Auditorio del Colegio de Escribanos de la Ciudad de Buenos Aires

Coordinación: Dra. C.P. Susana I. Santorsola y Dra. C.P. Liliana M. Álvarez

**Lunes 4 de diciembre – 19 hs.**

Av. Callao 1542

**Entrada libre y gratuita para todos los conciertos**



## TANGO RESTO

Software gastronómico que cuenta con una gestión totalmente integrada entre los distintos módulos lo que te permite ingresar los datos en una sola transacción.

Preparado para adaptarse a cualquier formato gastronómico.

## TANGO T17

**B&a**  
Borrajó y asoc.

Centro de Venta y  
Servicio Oficial

**Restaurantes, Parrillas, Bares, Clubes, Heladerías, Pizzerías, Cafeterías, etc. Incluye Delivery.**

 (54) 11 5032 1413 y rotativas



[ventas@borrajonet.com.ar](mailto:ventas@borrajonet.com.ar)  
[www.borrajonet.com.ar](http://www.borrajonet.com.ar)

Seguinos en:  

# LA NOCHE DE LOS MUSEOS

## Quinta participación del Consejo en “La Noche de los Museos”

Los esperamos el sábado 4 de noviembre a partir de las 20 hs.  
en Viamonte 1549, 2° piso, Salón Manuel Belgrano.

Se podrá recorrer:

El Museo del Consejo Profesional con su muestra permanente que ofrece un recorrido por la historia de la profesión y de nuestra Institución, con exhibición de libros antiguos, máquinas de sumar y artículos de escritorio.

Exhibición de la muestra “Entre lo sagrado y lo profano” de la artista plástica Claudia Fernández Farjat y de las obras premiadas en el 30° Concurso Anual de Artes Plásticas y en el 35° Concurso Anual de Fotografía, organizados por el Consejo.

Se podrá asistir a los siguientes espectáculos:

**20:30 hs.: Orquesta Sinfónica del Consejo - Director Prof. Dr. Juan Carlos Stoppani**

**“Un concierto de película”**

Presentación de los principales temas musicales de famosas películas de Hollywood con proyección de las escenas.

**22 hs.: “España: la música y la danza” – Ballet Hispania, interpretando clásicos de la danza española junto a las formas actuales del flamenco,** con el aporte musical de las composiciones seleccionadas interpretadas por formaciones orquestales y grupos flamencos proyectados en pantallas. Con participación en vivo de guitarra clásica, castañuelas y canto lírico.

**Dirección Graciela Ríos Saiz.**

**23:30 hs.: Grupo VoxPop**

**Humor y rock sin instrumentos.** Grupo vocal de vanguardia que desarrolla un repertorio de rock, pop y jazz en castellano e inglés a capella. Originalidad en sus versiones de temas de diversos estilos musicales, logrando un perfecto empaste de voces masculinas, que van desde contratenor a bajo, incluyendo percusión vocal para recrear el acompañamiento instrumental y la base rítmica.

Además:

- Breves intervenciones teatrales entre las actividades programadas a cargo del Grupo de Teatro del Consejo.
- Cierre con una milonga en planta baja.

## MIGUEL G. DUBARRY Y FERNANDO H. GIAVEDONI

Ingenieros Consultores

Revaluaciones de Bienes de Uso, encuadrado en normativa contable.  
Revalúos Técnicos con trámite urgente y completo en IGJ.  
Tratamiento y valuación de inventarios inmovilizados, con sus efectos tributarios.  
Valuación de Empresas.  
Proyectos de Inversión.

Bulnes 1956 2° B- Buenos Aires - TE: 4964-9648 • 4821-8726 • 15-4470-8371 • 15-4024-7538  
E-mail: dubarrymiguel@hotmail.com / fernandogiavedoni@hotmail.com  
[www.inconsultores.com.ar](http://www.inconsultores.com.ar)



## GRUPOS Y TALLERES



■ **Sres. matriculados y estudiantes con Tarjeta de Beneficio:** para realizar la inscripción a los distintos talleres, grupo de teatro y coro, deberás enviar un correo electrónico a: [cultura@consejocaba.org.ar](mailto:cultura@consejocaba.org.ar) / [cfagioli@consejocaba.org.ar](mailto:cfagioli@consejocaba.org.ar)

### Nueva modalidad

**Se invita a familiares directos (cónyuge, padres e hijos), a participar de los talleres de canto, tango y gimnasia integral.**

Para realizar la inscripción a los talleres enumerados, deberás enviar un correo electrónico a: [cultura@consejocaba.org.ar](mailto:cultura@consejocaba.org.ar) y acercar al sector de Cultura la constancia de familiar.

#### TALLER DE CANTO - TANGO Y REPERTORIO

Clases: martes de 18 a 19:30 hs. o de 19:30 a 21 hs.

Arancel mensual \$320.-

Profesora: María José Mentana

(Cantante, docente de canto y repertorio)

Coordinación: Dr. C.P. Ricardo Nieto

#### TANGO DANZA

Clases diferenciadas por nivel de los participantes.

Avanzados: lunes de 19 a 20:30 hs.

Principiantes: miércoles de 18 a 19:30 hs.

Intermedios: miércoles de 19:30 a 21 hs.

Se realiza una entrevista de nivelación.

Profesor: Fabián Iruquibelar

Arancel mensual \$320.-

Coordinación: Dra. C.P. Susana I. Santorsola

#### GIMNASIA INTEGRAL

Es una actividad que se adecúa a todo público, de intensidad moderada, que se desarrollará por medio de métodos y técnicas extraídos del yoga, de la danza y la gimnasia.

Beneficios: mejora la alineación postural, la flexibilidad y la elongación, la movilidad articular, el tono muscular, el equilibrio, la coordinación, la concentración, el control de la respiración y la relajación.

Clases: viernes de 18 a 19:30 hs.

Profesor: Charly Calatrava

Arancel mensual \$320.-

Coordinación: Dra. C.P. Susana I. Santorsola

#### TALLER DE FOTOGRAFÍA

Descuentos para matriculados y su grupo familiar, desde el 10% en cursos dictados

en el "Nuevo Foto Club Argentino"

Lugar: Talcahuano 342 - CABA

Coordinación: Dra. C.P. Cristina M. Boyadjian

#### GRUPO DE AFICIONADOS A LA FOTOGRAFÍA

El objetivo es contribuir con un espacio de intercambio, promover charlas, discusiones, mostrar trabajos desarrollados, propiciar el intercambio de experiencias y organizar salidas.

Inscripción previa: [cultura@consejocaba.org.ar](mailto:cultura@consejocaba.org.ar)

Los segundos y últimos viernes de mes, en el 1º piso de nuestro Consejo, se realizarán charlas abiertas entre colegas aficionados a la fotografía.

En el mes de noviembre se llevarán a cabo las reuniones los viernes 10 y 24, a las 18:30 hs. Última reunión del año: 15/12.

Colaborador: Dr. C.P. Horacio Frende

#### GRUPO DE TEATRO DEL CONSEJO

**Se requiere experiencia previa. Incorporación sujeta a la evaluación del Director de Teatro.**

Inscribirse por mail en: [cultura@consejocaba.org.ar](mailto:cultura@consejocaba.org.ar) para la próxima convocatoria.

Los elencos desarrollarán su actividad los días jueves en dos horarios, de 18 a 20 hs. y de 21 a 23 hs.

La práctica actoral se llevará a cabo de 20 a 21 hs.

Director: Eduardo Lamoglia | Coordinación: Dras. C.P. Gabriela Hirigoity y C.P. Celia Pertini

#### CORO DEL CONSEJO

**Ciclo 2017 - Convocatoria de voces para integrar el coro del Consejo**

Los matriculados interesados, inscribirse en: [cultura@consejocaba.org.ar](mailto:cultura@consejocaba.org.ar)

Incorporación sujeta a la evaluación del Director del Coro

Día de ensayo: miércoles de 18:45 a 21:30 hs.

Director: Juan Casasbellas | Coordinación: Dra. C.P. Franca Mazzei

#### Orquesta Sinfónica del Consejo



Día de ensayo: lunes de 18:30 a 21:30 hs.

Director: Dr. C.P. Juan Carlos Stoppani

Incorporación sujeta a evaluación del Director.



*estar bien tiene  
sus beneficios.*

***elegí  
hacer***

**20% DE DESCUENTO**  
**PARA MATRICULADOS DEL CONSEJO.**

[megatlon.com](http://megatlon.com)

0800-6666-GYM (496)

**MEGATLON**  
RED DE CLUBES

## ESPACIO DE ARTE



■ Próxima Inauguración formando parte del circuito Gallery Nights Centro:



**ESPACIO DE ARTE CONFITERÍA, Viamonte 1549, 2° piso**  
**Apertura de la muestra de la artista plástica Diana Ficca**  
**viernes 3 de noviembre**

En exposición hasta el 30 de diciembre  
 Coordinación: Dra. C.P. Lorena Mileca



**ESPACIO DE ARTE CENTRO MÉDICO, Viamonte 1465, 5° piso**

**Muestra "Entre lo sagrado y lo profano"**  
**de la artista plástica Claudia Fernández Farjat**

**viernes 10 de noviembre, 19 hs.**

Recorrido guiado: 19:30 hs.

En exposición hasta el 30 de diciembre

Coordinación: Dra. C.P. Susana Santorsola

**Por la formalización laboral en  
la Industria de la Construcción.**



[www.ieric.org.ar](http://www.ieric.org.ar)



# COLECCIÓN PROPUESTAS PARA UNA REFORMA FISCAL



## Impuesto a los Ingresos Brutos Subnacional

### Volumen I

86 páginas | Precio Matriculado: \$ 88.00

## Impuesto a los Débitos y Créditos Bancarios

### Volumen II

26 páginas | Precio Matriculado: \$ 68.00



## Impuestos al trabajo en Argentina

### Volumen III

100 páginas | Precio Matriculado: \$ 108.00

## Coparticipación de Impuestos

### Volumen IV

66 páginas | Precio Matriculado: \$ 96.00



Viamonte 1549 - Stand Hall Central y Sector Publicaciones  
SEDES: Ayacucho 652 / Flores: Donato Alvarez 37 /  
Belgrano: Monroe 3117 / Parque Patricios: Caseros 3241  
[www.edicon.org.ar](http://www.edicon.org.ar)



**EDICON**  
FONDO EDITORIAL CONSEJO

- **Asesor:** Sr. Fabio A. Mascioli
- **Colaboradora:** Srta. Andrea N. López
- **Informes:** Comisión de Deportes  
Viamonte 1549 - 1° piso, de 10 a 18:30 hs.  
Tel: 5382-9313 | deportes@consejocaba.org.ar  
www.consejo.org.ar, sección Deportes

**IMPORTANTE:** se les recuerda a todos los matriculados que para la realización de la actividad física **es obligatoria la presentación del apto médico** en la oficina de Deportes. El mismo se puede obtener de forma gratuita en **SIMECO**.

Estas actividades son gratuitas - con excepción de las indicadas con (\*) - y exclusivas para nuestros matriculados presentando la credencial profesional.

## Direcciones útiles:

- **City Stadium:**  
Av. Corrientes 1930 – CABA
- **Club Ciudad de Bs. As.:**  
Av. del Libertador 7501 – CABA
- **Club de Campo La Martona:**  
Ruta 205 Km. 54,500 – Vicente Casares (Prov. de Bs. As.)
- **Club de Gimnasia y Esgrima:**  
– **Sede Central:** Bartolomé Mitre 1149 - CABA  
– **Sede Jorge Newbery:** Av. Cnel. Freyre 3831 y Av. Dorrego (Paseo de la Infanta) – CABA  
– **Sede San Martín:** Avenida Figueroa Alcorta 5575 - CABA
- **Driving Range Costa Salguero:**  
Av. Rafael Obligado y Salguero - Dársena "F".  
Puerto de Bs. As. – CABA - Tel: 4805-4732/34
- **El Abierto Tenis:**  
Galván 3920 – CABA
- **Padel La Casa Rosada:**  
Camarones 1555 – CABA
- **Padel La Estación:**  
Bacacay 2832 – CABA
- **Tiro Federal Argentino:**  
Av. del Libertador 6935 – CABA
- **Tiro Independencia:**  
Piedras 764 – CABA

## NOVEDADES DEL MES



### AJEDREZ (\*)

#### • Torneos "Rápidos" y "Semirápidos"

**Día y hora:** jueves 2 y 9 de noviembre de 19:30 a 21:30 hs.

**Lugar:** Sala 6, 1° piso - Sede central del Consejo – Viamonte 1549

**Arancel:** \$ 25.- por jueves

**Coordinación:** Dr. C.P. Fernando O. Ramos y Dr. C.P. Néstor D. Spagnuolo



### GOLF (\*)

#### • 6° Torneo del año "La Martona Open – Golf & Asado"

**Día y hora:** viernes 10 de noviembre – 8:30 hs.

**Lugar:** Club de Campo La Martona

**Modalidad:** Medal play – Salidas simultáneas

**Coordinación:** Dra. C.P. Alcira C. Calvo

y Dr. C.P. Miguel A. Massa



### TENIS (\*)

#### • Torneo Americano

**Día y hora:** viernes 17 de noviembre – 8:30 hs.

**Lugar:** El Abierto Tenis

**Categorías:** Singles caballeros y Dobles damas y caballeros

**Coordinación:** Dra. C.P. Mónica P. Tasselli y Dr. C.P. Daniel G. Yabiansky



### TIRO

#### • 7° Torneo del año "Clausura"

**Día y hora:** jueves 23 de noviembre de 17 a 19:30 hs.

**Lugar:** Tiro Independencia

**Categorías:** Pistola y Carabina Standard calibres 22 mm., 5,6 mm., 9 mm. y 11,25 mm.

Importante: Los tiradores deberán presentar sus respectivos CLU y tenencia de armas, según exigencias del RENAR.

**Coordinación:** Dr. C.P. Enrique A. Diez Ojeda y Dr. C.P. Juan B. Picca

## CONVOCATORIAS

### • Cestoball

Las interesadas deberán presentarse en **Club de Gimnasia y Esgrima – Sede San Martín**

**Día y hora:** martes y jueves de 20 a 22 hs.

### • Ciclismo

Los interesados deberán presentarse en **Av. Figueroa Alcorta y Pampa – CABA**

**Día y hora:** sábados 10:30 hs.

### • Tenis Femenino y Masculino

Los interesados deberán presentarse en **Club Ciudad de Buenos Aires**

**Día y hora:** lunes de 20 a 22 hs.

### • Vóley Femenino

Las interesadas deberán presentarse en **Club de Gimnasia y Esgrima – Sede Central**

**Día y hora:** lunes, miércoles y viernes de 20 a 22 hs.

# SI LA VAS A HACER, **HACELA BIEN.**



PRÉSTAMOS **PERSONALES UVA**



CUOTA INICIAL DESDE

**\$1.910**

**CADA \$100.000**



[bancociudad.com.ar](http://bancociudad.com.ar)



**Banco Ciudad**

Te quiere ver crecer

**C.F.T. C/VA: 9,99%**

TASA DE INTERÉS FIJA T.N.A. 7,90%; T.E.A. 8,19%; C.F.T. C/VA: 9,99% T.N.A.: TASA NOMINAL ANUAL T.E.A.: TASA EFECTIVA ANUAL C.F.T.: COSTO FINANCIERO TOTAL EXPRESADO EN TASA EFECTIVA ANUAL EJEMPLO DE CUOTA MENSUAL CORRESPONDE A LA LÍNEA PRÉSTAMOS CIUDAD VELOZ PLAN SUELDO UVA Y CIUDAD VELOZ JUBILADOS UVA PARA UN PLAZO DE 72 MESES. SUJETO A EVALUACIÓN CREDITICIA. VALOR DE UNIDAD DE VALOR ADQUISITIVO (UVA): \$ 19,55 - PUBLICADO POR B.C.R.A. AL 27/07/17. OFERTA PARA CARTERA DE CONSUMO. PRÉSTAMO DE CAPITAL VARIABLE QUE SE ACTUALIZA POR EL COEFICIENTE DE ESTABILIZACIÓN DE REFERENCIA ("CER"), DE CONFORMIDAD CON LO ESTABLECIDO EN LA LEY N° 25.827, EL DECRETO DE NECESIDAD Y URGENCIA N° 146/2017 DEL PODER EJECUTIVO NACIONAL Y LA COMUNICACIÓN "A" 6080 Y MODIFICATORIAS DEL BANCO CENTRAL DE LA REPUBLICA ARGENTINA.



## ACTIVIDADES DEPORTIVAS

## ACTIVIDADES AERÓBICAS + CALIDAD DE VIDA



## • Prácticas

Día y hora: martes de 18:30 a 19:30hs – Sede Central  
sábado de 14:30 a 16:30hs – Sede Jorge Newbery  
Lugar: Club de Gimnasia y Esgrima  
Profesor: Sr. Cristian A Buezas  
Coordinación: Dra. C.P. Isabel Magan y  
Dra. C.P. Susana E. Paz

## AJEDREZ (\*)



## • Clases

Día y hora: miércoles de 18 a 20 hs.  
Lugar: sala 15, 1° piso – Sede Central del Consejo –  
Viamonte 1549  
Arancel: \$ 50.- por clase  
Profesor: Alejo De Dovitiis  
Coordinación: Dr. C.P. Fernando O. Ramos y Dr. C.P.  
Néstor D. Spagnuolo

## ATLETISMO



## • Entrenamientos pre competitivos

Día y hora: martes de 18:30 a 19:30hs. – Sede Central  
Lugar: Club de Gimnasia y Esgrima  
Central, sábado de 10 a 12 hs. – Sede Jorge  
Newbery  
Profesora: Sra. Elena M. Troncoso  
Coordinación: Dr. C.P. Guillermo R. García Brion, Dr.  
C.P. Diego J. Del Rosal y Dr. C.P. Héctor R. Rappoport

## BÁSQUET (todas las categorías)



## • Prácticas

Día y hora: martes de 22 a 24 hs.  
Lugar: Club Ciudad de Buenos Aires  
Profesor: Sr. Nicolás Marques  
Coordinación: Dr. C.P. Juan M. Garcinuño, Dr. C.P. Rogelio F.  
Ojeda, Dr. L.E. Francisco I. Seijas y Dr. L.A. Gustavo A. Toscano.

## CESTOBALL



## • Prácticas Recreativas y del Equipo Representativo

Día y hora: martes y jueves de 20 a 22 hs.  
Lugar: Club de Gimnasia y Esgrima – Sede San Martín  
Profesora: Sra. Adriana E. Salvatico  
Coordinación: Dra. C.P. Aurora L. Pedraza

## CICLISMO



## • Salidas recreativas

Día y hora: sábado 11 hs. (salvo que haya una actividad  
programada, la que será debidamente informada).  
Lugar: Av. Figueroa Alcorta y Pampa – CABA  
Coordinación: Dra. L.A. Patricia Hippe

## FÚTBOL



## • Prácticas Recreativas y de los Equipos Representativos de las categorías Libre

(Jóvenes Matriculados hasta 32 años), **Junior**  
(de 33 a 38 años) y **Senior** (de 39 a 44 años)  
Día y hora: martes de 22 a 23 hs.  
Lugar: Club de Gimnasia y Esgrima – Sede San Martín  
Coordinación: Dr. C.P. Pablo C. Ayala, Dr. L.A. Fabián  
Canoni, Dr. C.P. Martín I. Cozza, Dr. C.P. Jesús N. Farah,  
Dr. C.P. Pablo E. Koller, Dr. L.A. Sebastián P. Ledesma,  
Dr. C.P. Nicolás A. Monges y Dr. C.P. Federico G. Nieto.

## • Prácticas Recreativas y de los Equipos Representativos de las categorías Maxi

(de 45 a 50 años), **Súper Maxi** (de 51 a 54 años)  
y **Master** (más de 54 años)  
Día y hora: jueves de 21 a 23 hs.  
Lugar: Club de Gimnasia y Esgrima – Sede San Martín  
Coordinación: Cat. Maxi: Dr. C.P. Vicente Daniel Lo  
Giudice y Dr. C.P. Pablo A. Saez.  
Cat. Súper Maxi: Dr. C.P. Juan C. Barros, Dr. C.P. Gabriel A.  
Parga, Dr. C.P. Norberto O. Rivera y Dr. C.P. Gustavo G. Sias  
Cat. Master: Dr. C.P. Carlos M. Castellano, Dr. C.P. Jorge  
N. Cerrotta y Dr. C.P. Osvaldo A. Saito

## • Fútbol 5 Femenino

Prácticas Recreativas y del Equipo Representativo  
Día y hora: lunes de 20 a 22 hs.  
Lugar: Tiro Federal Argentino  
Profesor: Sr. Daniel A. Zatyraz  
Coordinación: Dra. C.P. María Gabriela Tambussi

## GOLF (\*)



## • Clases de iniciación

Día y hora: lunes a domingo de 8 a 18 hs.  
Lugar: Driving Range Costa Salguero  
Profesores: Sr. Dionisio Ríos y Sr. Armando Saavedra  
Reservas: Cel: 155698-7102 | Cel: 155478-7070  
Arancel: 3 clases individuales (30 min. de duración)  
\$ 450.- cada una  
Coordinación: Dra. C.P. Alcira C. Calvo y Dr. C.P. Miguel  
A. Massa

## HOCKEY FEMENINO



## • Prácticas Recreativas y del Equipo Representativo

Día y hora: miércoles de 20 a 21 hs.  
Lugar: City Stadium  
Profesora: Srta. Martha De Vilmar  
Coordinación: Dra. L.A. Jacqueline N. Alessio, Dra. C.P.  
Carolina Garay y Dra. C.P. Melisa N. Reutlinger

## NATACIÓN



## • Prácticas recreativas Nivel Intermedio I

Día y hora: martes de 20 a 21 hs. – Sede San Martín  
Lugar: Club de Gimnasia y Esgrima  
Profesor: Sr. Marcelo J. Noto

## • Prácticas recreativas Nivel Intermedio II

Día y hora: miércoles de 20 a 21 hs. – Sede Central  
Lugar: Club de Gimnasia y Esgrima  
Sábado de 12 a 13 hs. – Sede Jorge Newbery

## • Prácticas del Equipo Representativo

Día y hora: martes y jueves de 20:00 a 21:30hs. – Sede Central  
Lugar: Club de Gimnasia y Esgrima  
sábado de 12 a 14 hs. – Sede Jorge Newbery  
Profesora: Sra. Yolanda N. Llorente  
Coordinación: Dra. C.P. Karina Januszewski  
y Dra. C.P. María Cristina Perichón

## PADEL



## • Prácticas Competitivas Masculinas

Día y hora: sábado de 10 a 12 hs.

## • Prácticas Recreativas Masculinas

Día y hora: sábado de 11 a 13 hs.  
Lugar: Padel La Estación  
Coordinación: Dr. C.P. Jorge O. Di Crocco, Dr. C.P. Efraín  
A. Piedracueva y Dr. C.P. Andrés E. Yacachury

## • Prácticas Competitivas Femeninas

Día y hora: miércoles de 19 a 21 hs.  
Lugar: Padel La Casa Rosada  
Coordinación: Dra. C.P. Verónica S. Espino

## • Prácticas Recreativas Femeninas

Día y hora: 2° sábado de cada mes de 11 a 12:30 hs.  
Lugar: Padel La Casa Rosada  
Coordinación: Dra. C.P. Verónica S. Espino

continúa en la página 44 ➔



- **CARRERAS - 3 años**  
DISEÑO GRÁFICO  
ARTES VISUALES  
FOTOGRAFÍA  
DISEÑO DE MODAS  
DISEÑO DE INTERIORES  
ANIMACIÓN 2D Y 3D
- **TRAYECTOS DE FORMACIÓN PROFESIONAL - 1 año**  
DISEÑO EDITORIAL  
DISEÑO WEB  
DISEÑO DE VIDRIERAS
- **CURSOS PRESENCIALES Y A DISTANCIA**  
FOTOGRAFÍA  
DECORACIÓN  
EDICIÓN DE VIDEO  
MOLDERÍA CORTE Y CONFECCIÓN  
ASESORAMIENTO DE IMAGEN  
COMMUNITY MANAGER  
GRÁFICA DIGITAL  
DISEÑO WEB  
CURADURÍA

BENEFICIOS ESPECIALES PARA LA COMUNIDAD DEL **consejo**



Profesional de Ciencias  
Económicas de la Ciudad  
Autónoma de Buenos Aires

pensá **DISEÑO**, sentí **ARTE**

Consultas por Whatsapp al 11-4147-1139  
Av. Callao 67, CABA · info@nuevaescuela.net · 4371-4540

## TENIS (\*)



### • Clases, entrenamiento y alquiler de canchas

Día y hora: lunes a domingo de 8 a 23 hs.

Lugar: El Abierto Tenis

Profesor: Leonardo Cabo

Presentando la credencial profesional obtendrás un 10% de descuento sobre los aranceles vigentes de lunes a viernes.

Consultas y reservas: 5197-6373 | Cel: 154047-7241

Coordinación: Dra. C.P. Mónica P. Tasselli y Dr. C.P.

Daniel G. Yabiansky

## TENIS DE MESA



### • Prácticas Recreativas y del Equipo Representativo

Día y hora: martes y miércoles de 19 a 21 hs.

Lugar: Club de Gimnasia y Esgrima – Sede Central

Coordinación: Dr. L.A. Luis A. Gómez Zarza y Dr. C.P.

Horacio E. Sconda

## VÓLEY



### • Prácticas del Equipo Representativo Femenino

Día y hora: lunes, miércoles y viernes de 20 a 22 hs. –

Sede Central

Lugar: Club de Gimnasia y Esgrima

Profesora: Sra. Sandra B. Mercado

Coordinación: Dra. C.P. Giselle Barbagallo y Dra. C.P.

Natalia L. Sotgiu

### • Prácticas del Equipo Representativo Masculino

Día y hora: jueves de 22 a 24 hs.

Lugar: Club Ciudad de Buenos Aires

Profesor: Sr. Roberto "Tito" Ullúa

Coordinación: Dr. C.P. Santiago M. Galetto

y Dr. C.P. Laureano M. Saporito

## OTRAS INSTITUCIONES

### • Caminata y gimnasia:

Actividad organizada por la CEPUC (Coordinadora de Entidades Profesionales Universitarias de la CABA)

Lugar de encuentro: Museo Sívori - Av. Infanta Isabel

555 (Lagos de Palermo) - CABA

**Último encuentro: sábado 11 de noviembre – 11 hs.**

**40% DESCUENTO**  
**Sistemas para**  
**Estudios Contables**

CONSULTE EL PROGRAMA DE PUNTOS  
EN [WWW.MUNDOBTB.COM.AR](http://WWW.MUNDOBTB.COM.AR)



Solicite una  
Demo a Distancia,  
consúltenos.

## Su Cliente necesita un Sistema de Gestión?

- Amigable
- Económico
- Confiable para el contador



**BTB** SOFTWARE

BTB Soft S.A. - Lavalle 1619 Piso 11 B - 1048 - C.A.B.A. - 011 4372-2920 - [www.btbssoft.com.ar](http://www.btbssoft.com.ar)





# Aseguramos tu crecimiento



PYMES

Con nuestro seguro integral para oficinas, tu lugar de trabajo está siempre protegido. En Meridional te ofrecemos coberturas a la medida de tus necesidades, con seguros especialmente pensados para profesionales y pymes. Contá con el respaldo internacional y una trayectoria de casi 70 años en el país. Contá siempre con Meridional Seguros.

Consultá a tu productor de seguros o entrá  
en [meridionalseguros.com.ar](http://meridionalseguros.com.ar)

 **Meridional**  
SEGUROS

 **SSN** SUPERINTENDENCIA DE  
SEGUROS DE LA NACIÓN

[www.ssn.gov.ar](http://www.ssn.gov.ar)  
0800-666-8400

Nº DE INSCRIPCIÓN  
SSN: 0244

La Meridional Compañía Argentina de Seguros S.A., con domicilio en  
Tte. Gral. Juan D. Perón 646, 4º Piso, CABA. CUIT: 30-50005116-3.

## CLUBES



■ Para más información visitá nuestro Sitio Web [www.consejo.org.ar](http://www.consejo.org.ar).

### ECOSOL

Rincón de Milberg (Juan Carlos Milberg 665) - Tigre

#### Tarifas preferenciales.

Para acceder al beneficio debés presentar la credencial profesional en la entrada del predio.

Tel: 4749-0578 | [casamilberg@gmail.com](mailto:casamilberg@gmail.com) - Email: [jef\\_servprof@consejo.org.ar](mailto:jef_servprof@consejo.org.ar)

Sitio Web: [www.consejo.org.ar](http://www.consejo.org.ar), Sección Deportes

### ATENEO DE LA JUVENTUD

Riobamba 165 - CABA.

#### Tarifas preferenciales.

Para acceder al beneficio debés adquirir los pases en el Sector Publicaciones del Consejo, Viamonte 1549 - PB - de 09:00 a 18:30 hs. Tel: 5382-9200

Sitio Web: [www.consejo.org.ar](http://www.consejo.org.ar), Sección Deportes

Email: [jef\\_servprof@consejo.org.ar](mailto:jef_servprof@consejo.org.ar)

### CLUBES MEGATLÓN

**Los matriculados obtienen un 20% de descuento sobre los valores vigentes de Megatlón.**

Consultar los aranceles y sucursales en [www.consejo.org.ar](http://www.consejo.org.ar)

Para acceder al beneficio, en el caso de ser el matriculado, basta con asistir a la sucursal de Megatlón deseada y gestionar el beneficio, con respecto a los familiares (cónyuge e hijos), deben ser declarados previamente en el sector de publicaciones del Consejo (si no lo hubiesen hecho previamente).

El valor de la impresión del carnet (que se abona por única vez) y el apto médico, no gozan de este descuento. Informes 5382-9200

### ASOCIACIÓN CRISTIANA DE JÓVENES – YMCA

Reconquista 439 – CABA / Av. Lafuente 2480 - CABA

#### Tarifas preferenciales.

Para acceder al beneficio debés remitirte al Sector de Publicaciones del Consejo, Viamonte 1549 - PB, comunicarte telefónicamente 5382-9200 o enviar un mail a: [inscripciones@consejo.org.ar](mailto:inscripciones@consejo.org.ar) para consignar únicamente los datos de las personas que se deseen asociar. Es imprescindible presentar en las sedes respectivas la credencial profesional. Tel: 5382-9200 - Email: [jef\\_servprof@consejo.org.ar](mailto:jef_servprof@consejo.org.ar)  
Sitio Web: [www.consejo.org.ar](http://www.consejo.org.ar), Sección Deportes

### SPORT CLUB – SEDES DEPORTIVAS

Consultar sedes adheridas en [www.consejo.org.ar](http://www.consejo.org.ar).

#### Tarifas preferenciales.

Para acceder al beneficio debés adquirir los pases en el Sector Publicaciones del Consejo (Viamonte 1549 - PB - de 09:00 a 18:30 hs.) Tel: 5382-9200  
Sitio Web: [www.consejo.org.ar](http://www.consejo.org.ar), Sección Deportes - Email: [jef\\_servprof@consejo.org.ar](mailto:jef_servprof@consejo.org.ar)

### CLUB DE TIRO INDEPENDENCIA

Piedras 764 – CABA

#### Tarifas preferenciales.

10 líneas de tiro para armas cortas. Academia de tiro. Cursos para todos los niveles. Clases de tiro con arco y flecha. Renovación de Credencial de legítimo usuario. Café-bar-restaurant. Estacionamiento sin cargo por una hora.

Los matriculados, con la sola presentación de la credencial profesional, podrán acceder en cualquier momento del día y de la semana al uso de las instalaciones con la tarifa preferencial establecida.

Tel.: 4361-1333

Sitio Web: [www.ctindependencia.com.ar](http://www.ctindependencia.com.ar)

### CENTRO ASTURIANO DE BUENOS AIRES

Av. del Libertador 1081 - Vte. Lopez

#### Tarifas preferenciales.

Los matriculados del Consejo podrán asociarse con su grupo familiar al Centro Asturiano, con valores preferenciales en la cuota social, siendo imprescindible concurrir a dicho establecimiento con la credencial profesional.

Tel: (54-11) 4791-8295 / 4795-1743 / 4791-9942 - Email: [jef\\_servprof@consejo.org.ar](mailto:jef_servprof@consejo.org.ar)

Sitio Web: [www.consejo.org.ar](http://www.consejo.org.ar), Sección Deportes

### CLUB MAR DEL PLATA, GOLF ACANTILADOS

Los matriculados, con la presentación de la credencial profesional y su DNI, podrán acceder al uso de la cancha de golf con un descuento del 30% sobre la tarifa vigente.

Este beneficio no incluye la provisión de palos de golf y demás accesorios necesarios.

Club Mar del Plata, Golf Los Acanitlados. Calle 24 y 35 - B° Los Acanitlados.

Teléfonos: (0223) 467-2500 / 467-2087 | Mail: [secretaria@golfacantilados.com](mailto:secretaria@golfacantilados.com)

Para mayor información del Centro lo invitamos a visitar su página

Sitio Web: [www.golfacantilados.com](http://www.golfacantilados.com)



## TANGO NEXO REPORTES

Proporciona Informes de los módulos Ventas y Stock de Tango Gestión, Punto de Venta y Restó. Permite analizar la información en forma individual por empresa o por un grupo de ellas.

Preparado para combinar información de distintos productos de Tango.

**TANGO T17**

**B&a**  
Borrajó y asoc.

Centro de Venta y  
Servicio Oficial

**Nexo Reportes no tiene costo. Te proporcionamos instalación, capacitación y soporte telefónico**



(54) 11 5032 1413 y rotativas



[ventas@borrajonet.com.ar](mailto:ventas@borrajonet.com.ar)  
[www.borrajonet.com.ar](http://www.borrajonet.com.ar)

Seguinos en:



**COLECCIÓN PENSAMIENTO JURÍDICO DE LA EMPRESA**

**NUEVO LANZAMIENTO**

# **El Contrato de Fideicomiso en el Código Civil y Comercial de la Nación**

**Volumen III**



**Dirección: José María Curá**

**314 páginas**

**Precio de venta al Matriculado: \$ 276.-**

El universo de las profesiones que componen el mundo de las Ciencias Económicas requieren de un lenguaje y de un pensamiento claro. Tanto más frente a temas referidos al nuevo Código Civil y Comercial de la Nación, cuya entrada en vigencia ocurrió en 1 de agosto de 2015. Por tal motivo EDICON le acerca esta nueva colección, una herramienta de gestión para su empresa u organización.

Viamonte 1549 - Stand Hall Central y Sector Publicaciones  
SEDES: Ayacucho 652 / Flores: Donato Alvarez 37 /  
Belgrano: Monroe 3117 / Parque Patricios: Caseros 3241  
[www.edicon.org.ar](http://www.edicon.org.ar)



**EDICON**  
FONDO EDITORIAL CONSEJO



### ■ SANCOR COOP. DE SEGUROS LTDA.

Módulos de cobertura del seguro:

- Combinado Familiar con tarifas preferenciales.
- Seguro automotor.

Sitio Web: [www.consejo.org.ar](http://www.consejo.org.ar), Sección Seguros  
Tel: 4441-8236 / 4435-3568 / 4484-9863/9865

### ■ QBE SEGUROS La Buenos Aires

Obtené un 10% de descuento en el Seguro de tu Auto para siempre, hasta que cambies tu vehículo, y si además contratás el seguro de tu hogar en el mismo momento que el del auto tenés una bonificación extra al 10% de descuento: 2 medias cuotas durante el 1° año en el seguro de tu auto.

Beneficio exclusivo por contratación telefónica.  
Sitio Web: [www.consejo.org.ar](http://www.consejo.org.ar), Sección Seguros  
Tel: 0810-666-6006 (lunes a viernes de 9 a 21 hs., sábados de 9:00 a 14:00 hs.)

### ■ DOMICILIO ESPECIAL

Recepción de documentación o correspondencia en nuestra sede para matriculados que no cuenten con domicilio real o profesional en CABA.

Sitio Web: [www.consejo.org.ar](http://www.consejo.org.ar), Sección Otras prestaciones. | [publicaciones@consejocaba.org.ar](mailto:publicaciones@consejocaba.org.ar)  
| Tel: 5382-9200

### ■ DÉBITO AUTOMÁTICO

Adhesión al débito automático para el pago de diversos servicios del Consejo.

[deb\\_automatico@consejo.org.ar](mailto:deb_automatico@consejo.org.ar) | Tel: 5382-9200

### ■ ESTACIONAMIENTO CORRIENTES 1494

Descuento del 10% para matriculados presentando la credencial profesional

Sitio Web: [www.consejo.org.ar](http://www.consejo.org.ar), Sección Círculo de Beneficios, Rubro Otros | Tel: 5382-9200

### ■ VENTA DE MATERIAL

Grabaciones de RCyT, Conferencias, Talleres, etc.

Correo Electrónico: [publicaciones@consejocaba.org.ar](mailto:publicaciones@consejocaba.org.ar)  
Tel: 5382-9296

### ■ CONSETEL

Adquirí la tarjeta CONSETEL en el sector Publicaciones de CPCECABA y llamá a todo el país y el mundo con la mejor tarifa.

Sitio Web: [www.consejo.org.ar](http://www.consejo.org.ar), Sección Otras prestaciones  
Tel: 5382-9296

## BONIFICACIÓN EXCLUSIVA ESTUDIOS CONTABLES

- ✓ Facturación electrónica
- ✓ Liquidación de sueldos
- ✓ Contabilidad en línea
- ✓ Citi Compras y Ventas
- ✓ En la nube (100% Web)

## El mejor software para tus negocios

**clarityflow**<sup>®</sup>  
SOFTWARE INTEGRAL DE GESTIÓN



¡Solicita tu demo!

Tel.: (+54) 11 - 5353 - 3700

[www.clarity.com.ar](http://www.clarity.com.ar) | [info@clarity.com.ar](mailto:info@clarity.com.ar)

## SUBSIDIOS DE APOYO SOCIAL

A continuación informamos el detalle de los subsidios establecidos por el Reglamento (Res. C35/00 y sus modif. según Res. CD 167/2005, CD 71/2008, CD 167/2008, CD 106/2009, CD 62/2010, MD 3/2012, CD 105/2012, MD 41/2012, CD 90/2013, CD 91/2013, MD 17/2014 y MD 02/2015) y sus importes (Res. MD 29/2015) con vigencia 01/01/2017.:

- **Casamiento:** \$ 3.640 .-
- **Nacimiento:** \$ 3.640 .-
- **Adopción:** \$ 6.160 .-
- **Fallecimiento de Cónyuge:** \$ 7.280 .-
- **Fallecimiento de hijo del Matriculado:** \$ 8.960 -
- **Fallecimiento del Matriculado (\*)**: \$ 14.000 -
- **Apoyo a la rehabilitación del menor con discapacidad:** \$ 3.640 Bimestral \$ 7.280
- **Ayuda al Matriculado con hijos con discapacidad mayores a 21 años:** \$ 2.100 .- (mensual)
- **Ayuda escolar al hijo del Matriculado fallecido o con discapacidad mayor:** \$ 1.260.- (mensual)
- **Edad avanzada** (1)
- **Ayuda médica** (2)

(1) El valor del subsidio mensual será igual a la diferencia entre el importe establecido como tope (\$ 11.900.-) y el ingreso mensual promedio. Casos Especiales: Los matriculados jubilados o pensionados por el Sistema Nacional de Previsión Social en virtud de su discapacidad o invalidez podrán acceder al mencionado subsidio.

(2) El subsidio a otorgarse será del 50% del importe reconocido como gasto total hasta un tope anual de \$ 23.800.-

### (\*) Subsidio por Fallecimiento del matriculado

Serán beneficiarios de este subsidio las personas que el matriculado designe con tal carácter, o, en caso de no completarse el formulario de designación explícita de beneficiarios, los herederos forzosos del causante. Para la designación, el matriculado deberá completar el formulario pertinente, en el que constan sus datos personales así como los de los beneficiarios a designar.

■ **Informes:** Viamonte 1549 PB, Sector Subsidios de 09:00 a 18:30 hs.  
[www.consejo.org.ar](http://www.consejo.org.ar) | [subsidios@consejo.org.ar](mailto:subsidios@consejo.org.ar) | Tel: 5382-9200

El reglamento de subsidios se encuentra disponible en:  
[www.consejo.org.ar](http://www.consejo.org.ar)



SOFTWARE DE GESTIÓN  
TOTALMENTE INTEGRADO



Comercial • Ventas • Compras • Stock • Industrial  
Adm. de Sucursales • Punto de Ventas  
Contabilidad • Sueldos y Jornales

Incluye instalación y capacitación  
en su empresa

Planes de financiación  
Asistencia gratuita vía mail

CERTIFICACIÓN  
ISO9001

Nueva Versión 11  
Desarrollo, Venta e Implementación  
de Software Administrativo Contable

**ventas@gecom.com.ar**  
**4382-3343**

**DISTRIBUIDORES**  
Bs. As. - Ramos Mejía: Estudio Monti Bembenaste | 46586315 | [gecom@montiben.com.ar](mailto:gecom@montiben.com.ar)  
Córdoba: TechnoPrint Servicios Integrales SRL | (0351)474-2102 | [fcarera@technoprint.com.ar](mailto:fcarera@technoprint.com.ar)  
Santa Fe - Rosario: (0341)156-955-179 | [onlypc@hotmail.com](mailto:onlypc@hotmail.com)

## Miércoles 1

- II Jornada de Gestión Cultural (pág. 6)
- Taller de Marketing de Servicios Profesionales (pág. 12)

## Jueves 2

- Modelos de clubes (pág. 10)
- Ajedrez. Torneos "Rápidos" y "Semirápidos" (pág. 40)

## Viernes 3

- Espectáculo musical: Orquesta Nacional de Música Argentina "Juan de Dios Filiberto" (pág. 33)
- Espacio de arte confitería: muestra de la artista plástica Diana Ficca (pág. 38)

## Sábado 4

- La noche de los museos (pág. 35)

## Lunes 6

- PRÁCTICA EN LIQUIDACIÓN DE HABERES. 7º Reunión. (pág. 10)
- Taller de Marketing de Servicios Profesionales (pág. 12)
- CICLO DE BUENAS PRÁCTICAS EN EDUCACIÓN. 2º Reunión (pág. 19)

## Martes 7

- Cine - Debate: Una relación perversa (pág. 32)

## Miércoles 8

- 13 Congreso Internacional de Administración (pág. 7)
- Taller de Marketing de Servicios Profesionales (pág. 12)
- Taller sobre Interrelaciones Personales (pág. 22)

## Jueves 9

- 13 Congreso Internacional de Administración (pág. 7)
- Espectáculo teatral: Nuestras historias (pág. 33)
- Ajedrez. Torneos "Rápidos" y "Semirápidos" (pág. 40)

## Viernes 10

- Taller sobre Interrelaciones Personales (pág. 22)
- Espectáculo teatral: Nuestras historias (pág. 33)
- Cena Tango Show (pág. 34)

- Espacio de arte: Entre lo sagrado y lo profano (pág. 38)
- Golf. 6º Torneo. "La Martona Open – Golf & Asado" (pág. 40)

## Domingo 12

- Orquesta Sinfónica del Consejo (pág. 34)

## Lunes 13

- IV Jornada de Seguros (pág. 8)
- Taller de Marketing de Servicios Profesionales (pág. 12)

## Martes 14

- Trámites tributarios AFIP – AGIP (pág. 24)
- CICLO DE NOVEDADES SALARIALES Y DE LA SEGURIDAD SOCIAL. 7º Reunión (pág. 24)
- Cine - Debate: La La Land (pág. 32)

## Miércoles 15

- Nuevas incumbencias y oportunidades para los Licenciados en Administración (pág. 10)
- CICLO DE ACTUALIZACIÓN SOBRE SISTEMAS DE REGISTROS CONTABLES. 3º Reunión (pág. 14)
- CICLO DE ACTUALIDAD SOCIETARIA. 4º Reunión (pág. 18)
- Taller para mamás profesionales: mamás profesionales que quieren emprender (pág. 20)
- CICLO DE ACTUALIDAD TRIBUTARIA. 9º Reunión (pág. 24)
- Cambios en el régimen de riesgo del trabajo y sus implicancias (pág. 24)

## Jueves 16

- Taller: Nuestro lenguaje corporal en la entrevista de trabajo, principales significados (pág. 28)
- Espectáculo teatral: El pan de la locura (pág. 33)

## Viernes 17

- Espectáculo teatral: El pan de la locura (pág. 33)
- Tenis. Torneo Americano (pág. 40)

## Martes 21

- Taller de Marketing de Servicios Profesionales (pág. 12)
- La comunicación digital para la búsqueda laboral (pág. 13)
- Cine - Debate: Un camino a casa (pág. 32)

## Miércoles 22

- Media jornada sobre Recursos Humanos: un amplio campo de acción para el profesional en Ciencias Económicas (pág. 10)
- Expectativas económicas para 2018 (pág. 16)
- Cuestiones conflictivas en honorarios de concursos y quiebras. Reformas legislativas (pág. 18)
- Taller para mamás profesionales: mamás profesionales que quieren emprender (pág. 20)

## Jueves 23

- Taller de Marketing de Servicios Profesionales (pág. 12)
- La comunicación digital para la búsqueda laboral (pág. 13)
- Arbitraje en el Nuevo Código Civil y Comercial y la Ley de Arbitraje en Argentina (pág. 19)
- Taller: Confección de CV y simulacro de entrevista (pág. 28)
- Tiro. 7º Torneo del año "Clausura" (pág. 40)

## Viernes 24

- Ciclo de danzas de las colectividades: Algazara (pág. 33)

## Martes 28

- Taller de Marketing de Servicios Profesionales (pág. 12)
- Como superar el estrés y malestar laboral (pág. 13)
- CICLO DE ACTUALIZACIÓN EN CONTABILIDAD Y AUDITORÍA. 6º Reunión (pág. 14)
- TALLER DE PRÁCTICA TRIBUTARIA PROFESIONAL. 6º Reunión (pág. 24)
- Cine - Debate: El ciudadano ilustre (pág. 32)

## Miércoles 29

- CICLO DE PRÁCTICA TRIBUTARIA PROFESIONAL. 8º Reunión (pág. 24)

## Jueves 30

- Taller de Marketing de Servicios Profesionales (pág. 12)
- Como superar el estrés y malestar laboral (pág. 13)
- La escucha activa para una mejor comunicación (pág. 19)
- Espectáculo musical: Muestra del taller de Canto-Tango y repertorio (pág. 33)



# SE BUSCA EMPRENDEDOR

\*\*\*\*\*  
EMPRENDIENDO  
O CON DESEOS  
DE EMPRENDER

**★ ATENCIÓN ★**

Requisitos:

- Pasión por hacer que las cosas pasen
- Resiliencia y responsabilidad social

**RECOMPENSA**

- Asesoramiento - Asist. Técnica e incubación
- Capacitación - Búsqueda de financiamiento

Contacto: [juan.artuso@ean.edu.ar](mailto:juan.artuso@ean.edu.ar)





## LAS SOLUCIONES **BEJERMAN** TIENEN LAS RESPUESTAS QUE TU ESTUDIO NECESITA

► ¿Querés brindar servicios profesionales de alta calidad a tus clientes?

Nuestras soluciones te brindan todas las herramientas para la gestión contable, impositiva y de recursos humanos de tus clientes y de tu estudio contable.

► ¿Tenés que cumplir con las nuevas regulaciones de la AFIP?

Las soluciones **BEJERMAN** te mantienen siempre actualizado a la normativa vigente. Conectate con los aplicativos de la AFIP, emití factura electrónica, generá las presentaciones y declaraciones juradas en forma automática y sin demoras.

► ¿Querés trabajar en la nube y dejar de transcribir la información de tus clientes?

Con las soluciones **BEJERMAN** vos y tus clientes trabajan en una plataforma única, comparten información consolidada y siempre actualizada. No más errores por transcripción de datos y horas de carga manual.

### Conocé nuestras soluciones:

#### ESTUDIOS CONTABLES



#### GESTION COMERCIAL



Para Pequeñas Empresas

#### GESTION ERP



Para Medianas Empresas

Para más información llámanos al **0810-222-5253** (opc. 1-3)  
o ingresando en **[www.thomsonreuters.com.ar](http://www.thomsonreuters.com.ar)**

Síguenos en     

 the answer company®  
**THOMSON REUTERS®**

# Nuevo bibliografía para el profesional



**CONTABILIDAD SUPERIOR.  
BUENAS PRÁCTICAS DE GOBIERNO**  
Coord. G. Scavone - J. Viegas  
546 Páginas



**CONTABILIDAD SUPERIOR.  
FUNDAMENTOS**  
Coord. G. Scavone - J. Viegas  
820 Páginas



**ENTENDIENDO EL ESTÁNDAR  
NIIF PARA PYMES**  
Samuel A. Mantilla  
270 Páginas



**NORMAS NIIF PARA LAS PYMES  
ACTUALIZADAS 2016**  
IFRS  
2 Tomos - 480 Páginas



**TENDENCIAS INTERNACIONALES EN  
AUDITORIA DE ESTADOS FINANCIEROS**  
Samuel A. Mantilla  
234 Páginas



**LECTURAS DE CONTABILIDAD BÁSICA**  
Jorge Simaro - Omar Tonelli  
568 Páginas

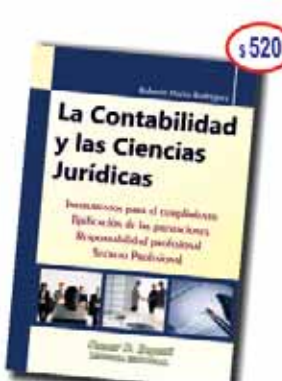

**LA CONTABILIDAD Y LAS CS. JURÍDICAS**  
Roberto Rodríguez  
278 Páginas



**CONTAR CON HABILIDAD**  
Juan Carlos Seltzer  
206 Páginas



**NORMAS NIIF - ESPAÑOL 2017**  
IFRS  
2 Tomos - Más de 3000 páginas



**RESPONSABILIDAD SOCIAL EMPRESARIA,  
SOSTENIBILIDAD Y STAKEHOLDERS**  
Jorge Roberto Volpentesta  
362 Páginas



**DECISIONES FINANCIERAS  
EN LA EMPRESA**  
Daniel Semyraz  
226 Páginas



**EL FIDEICOMISO EN EL COD. CIVIL Y COM.**  
Matías Dallaglio - Gastón Fontanini  
240 Páginas

Viamonte 1509 - C.A.B.A (C10555ABC)  
Tel (fax): (011) 4371-2512 / 4812-5492

info@osmarbuyatti.com www.osmarbuyatti.com

**Osmar D. Buyatti**  
**Librería Editorial**